

MOST WIATRU I DESZCZU

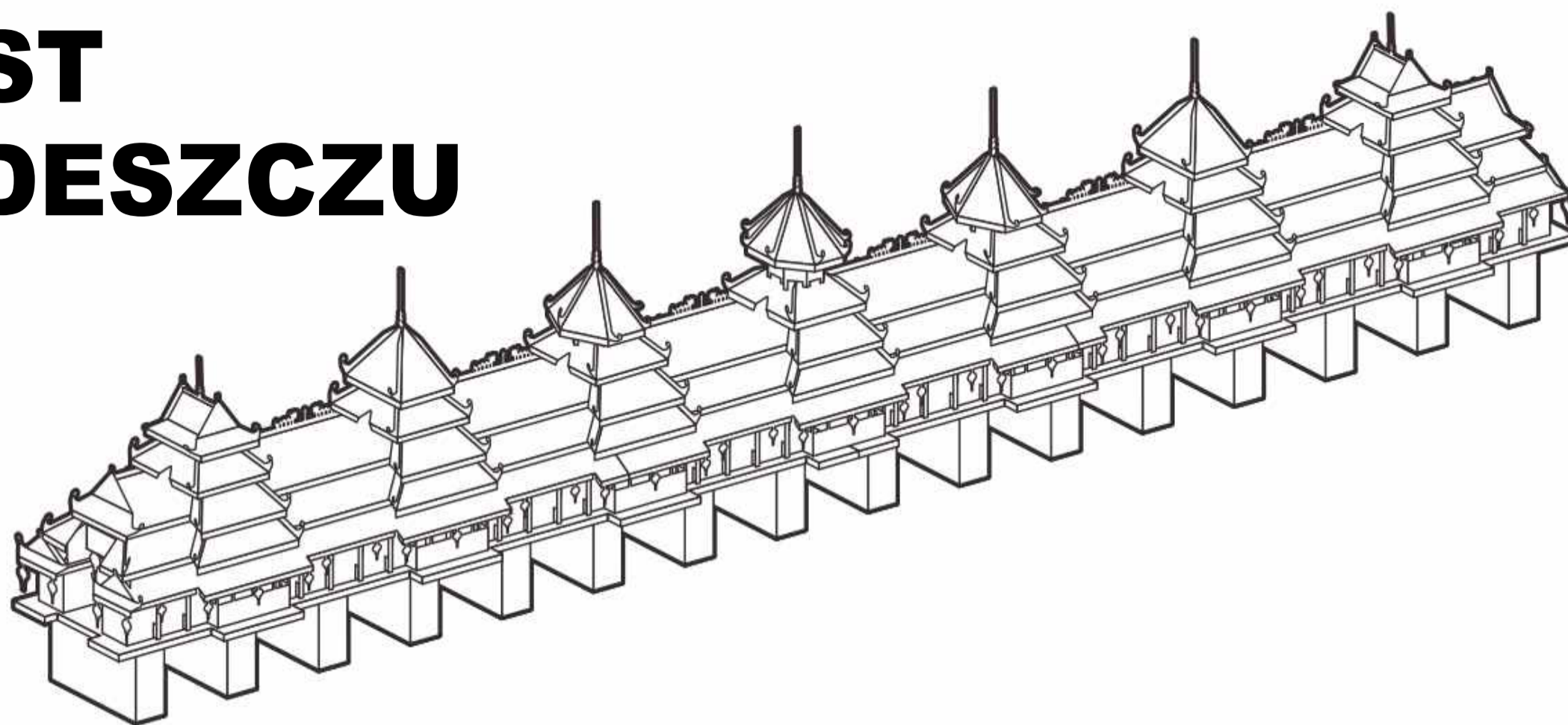

Wstęp:

Narzędzia:

(zalecane jest wykorzystanie oryginalnych narzędzi Piececool, które są trwałe oraz wygodne w użyciu.)

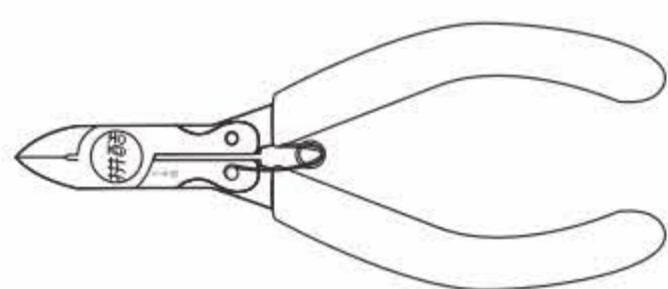

Obcążki

Wycinanie elementów z metalowych arkuszy.

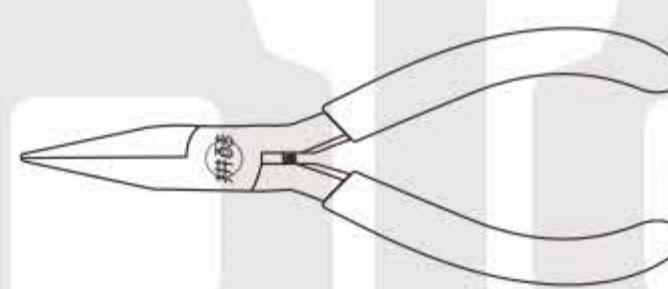

Szcypce

Zaginanie i formowanie elementów.



UWAGA: zachowaj ostrożność podczas wycinania elementów, ponieważ metalowe krawędzie mogą skaleczyć skórę.

Wycinanie elementów:



Użyj obcążków, aby przeciąć łącznik i oddzielić elementy od metalowego arkusza.

Opis elementów:

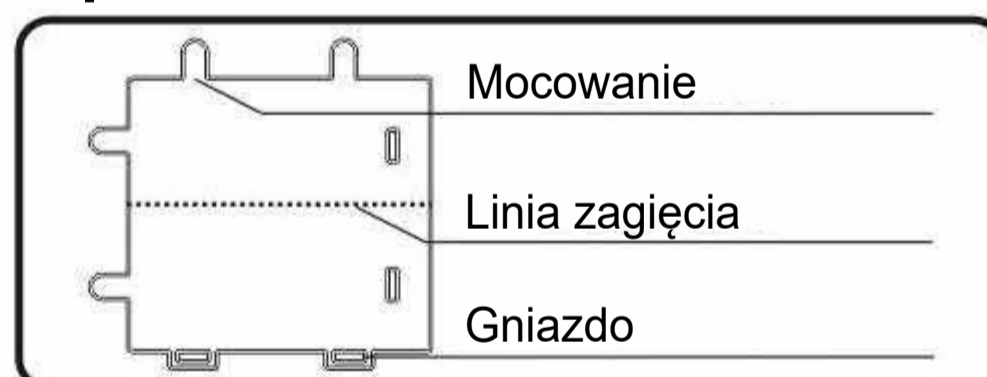

Zwróć uwagę na mocowanie, linię zagięcia oraz gniazdo podczas montażu elementów.

Zaginanie elementów:

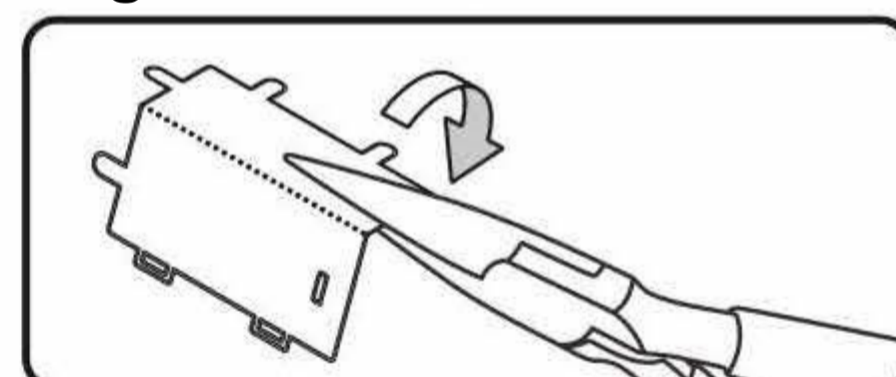

Użyj szcypców, aby zagiąć metalowe elementy i uformować model.

Mocowanie elementów:



Umieść mocowanie w gnieździe, następnie zagnij pod kątem 90 stopni.

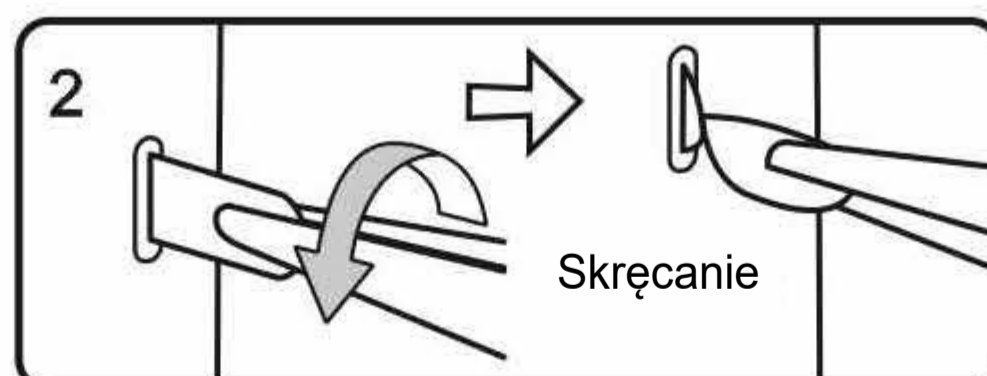

Umieść mocowanie w gnieździe, następnie skręć pod kątem 90 stopni.

Opis symboli:



Grawerowana / kolorowa strona



Nie grawerowana / srebrna strona



Zwróć uwagę podczas montażu



Zachowaj symetrię

Informacje:

1. Produkt przeznaczony dla osób w wieku od 14 lat.
2. Dzieci muszą składać model pod nadzorem osoby dorosłej.
3. Zestaw może zawierać małe elementy-ryzyko połknięcia.
4. Podczas oddzielania elementów od metalowych arkuszy, nie należy przecinać „mocowania” jako „pozycji łącznika”.
5. Wycinaj tylko części wskazane w danym kroku instrukcji.
6. Nie wycinaj wszystkich części jednocześnie, aby uniknąć pomyłki.
7. W przypadku napotkania części z linią zagięcia, należy zwrócić uwagę na przód i tył elementu oraz kierunek zagięcia.
8. Ostrożnie przetnij, a następnie powoli zagnij zgodnie z kierunkiem wskazanym w instrukcji.
9. Wielokrotne zaginanie elementów i mocowań może powodować uszkodzenia.

Instrukcja złożenia:

Krok 1

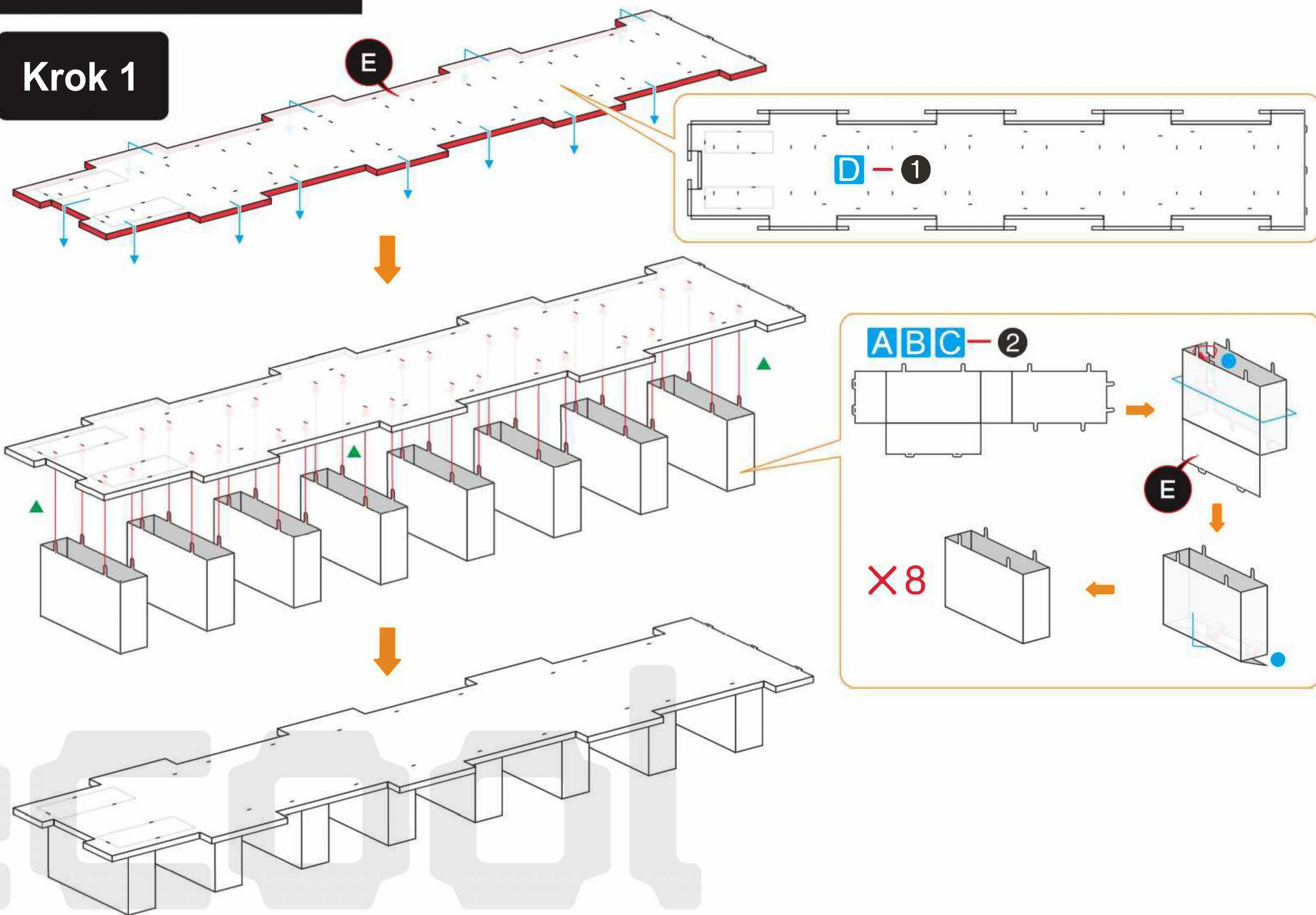

Krok 2

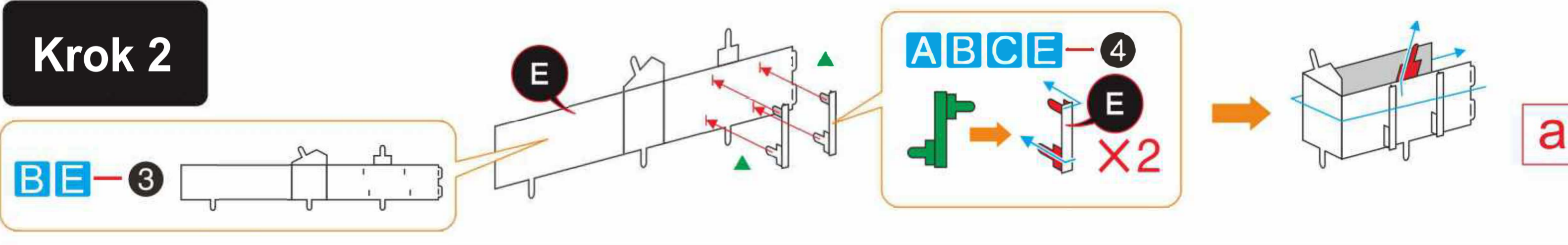

Krok 3

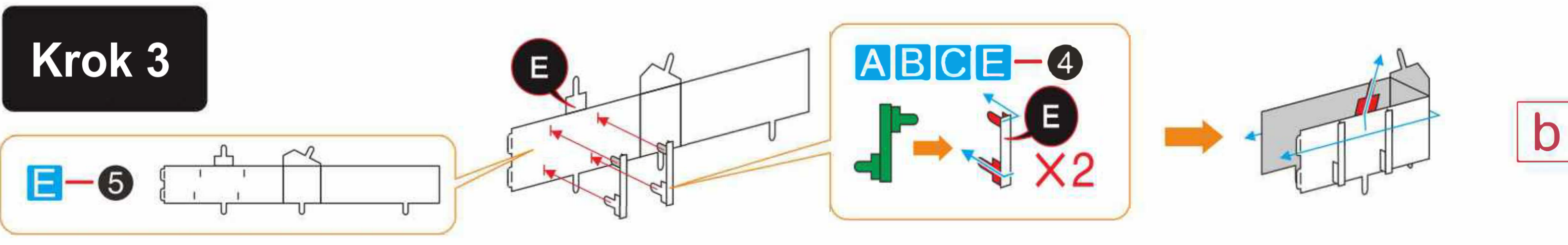

Krok 4

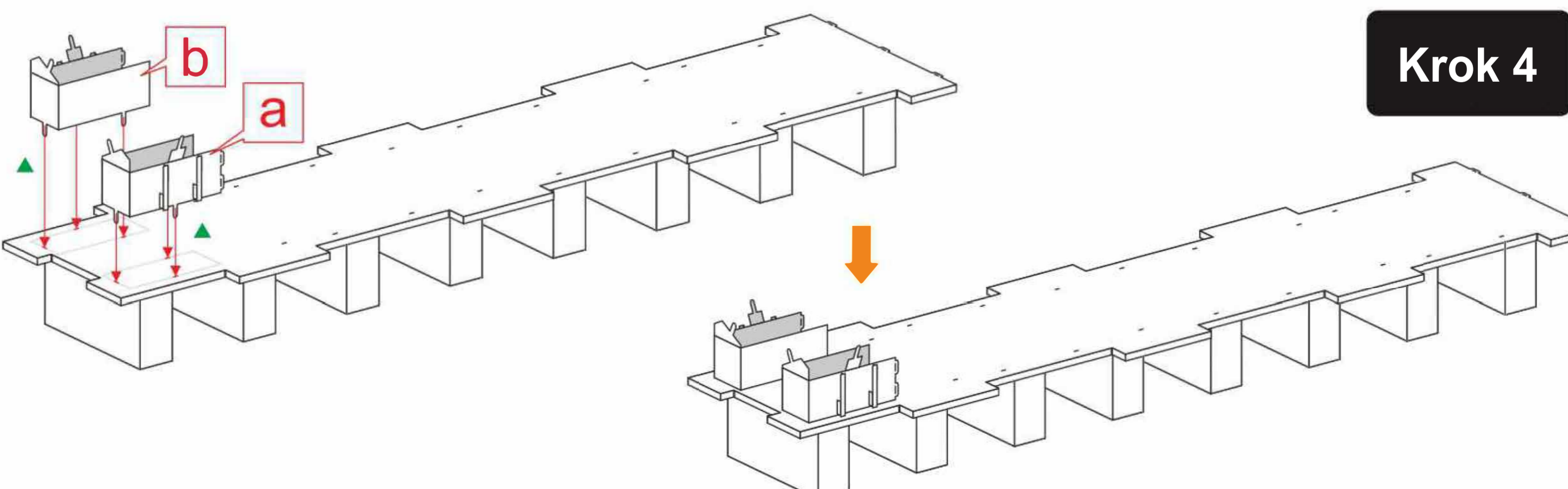

Krok 5

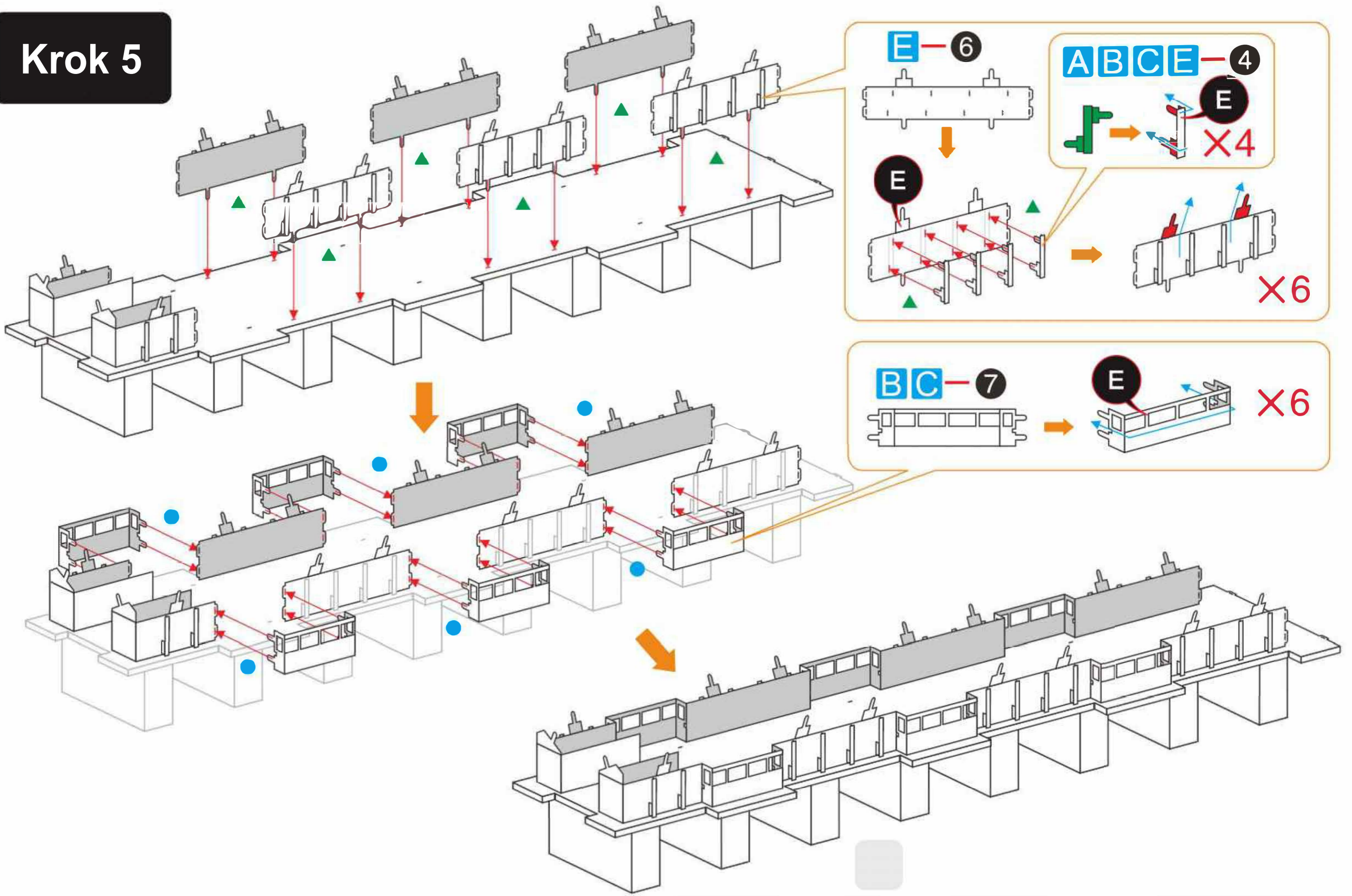

Krok 6

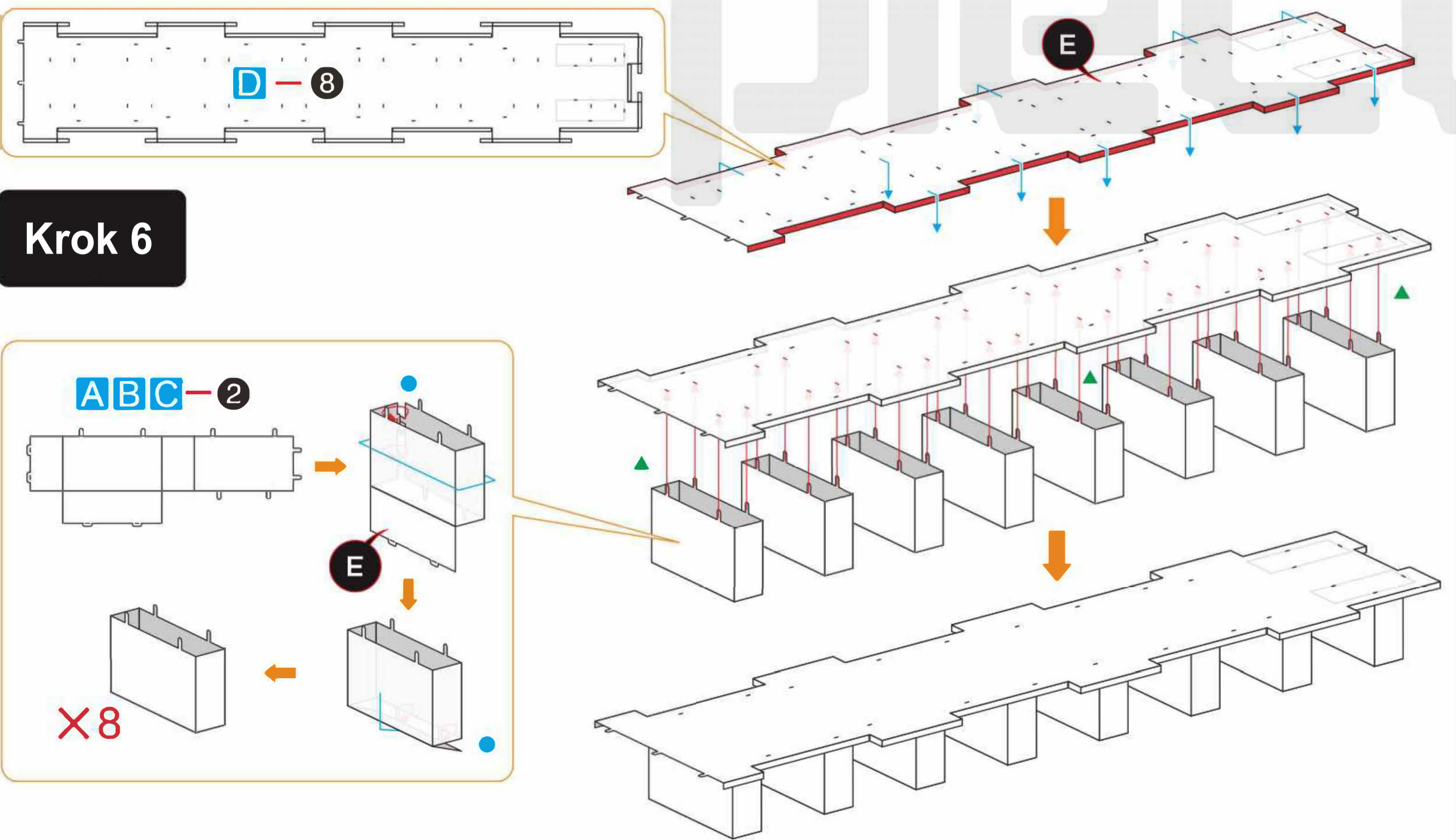

Krok 7

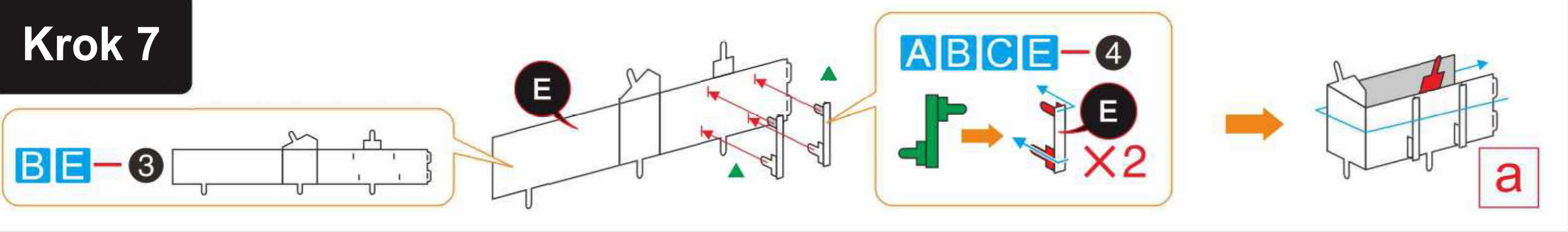

Krok 8

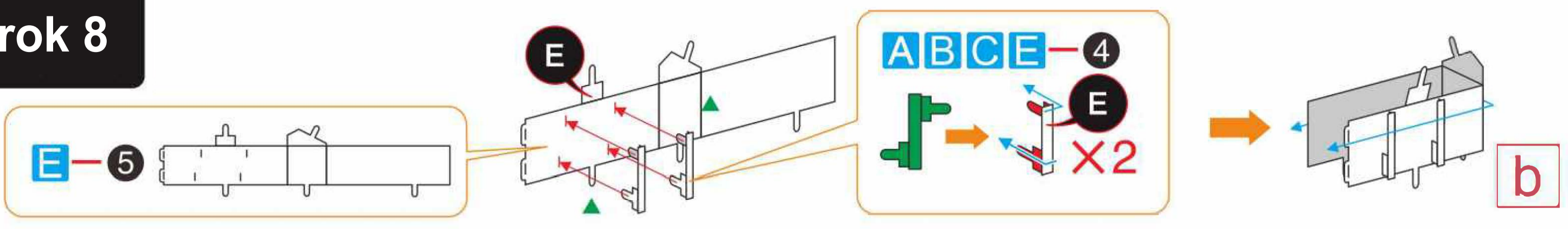

Krok 9

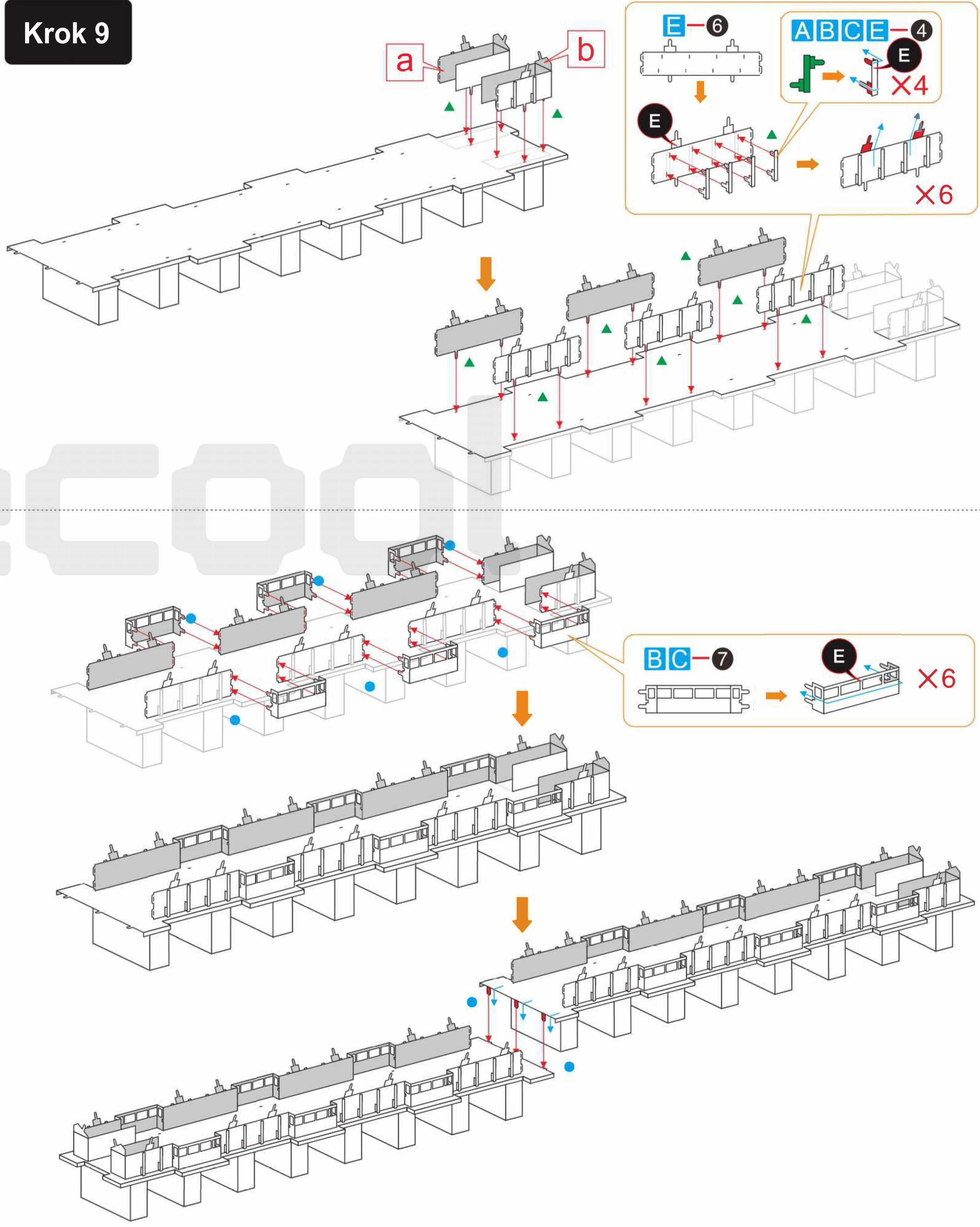

Krok 10

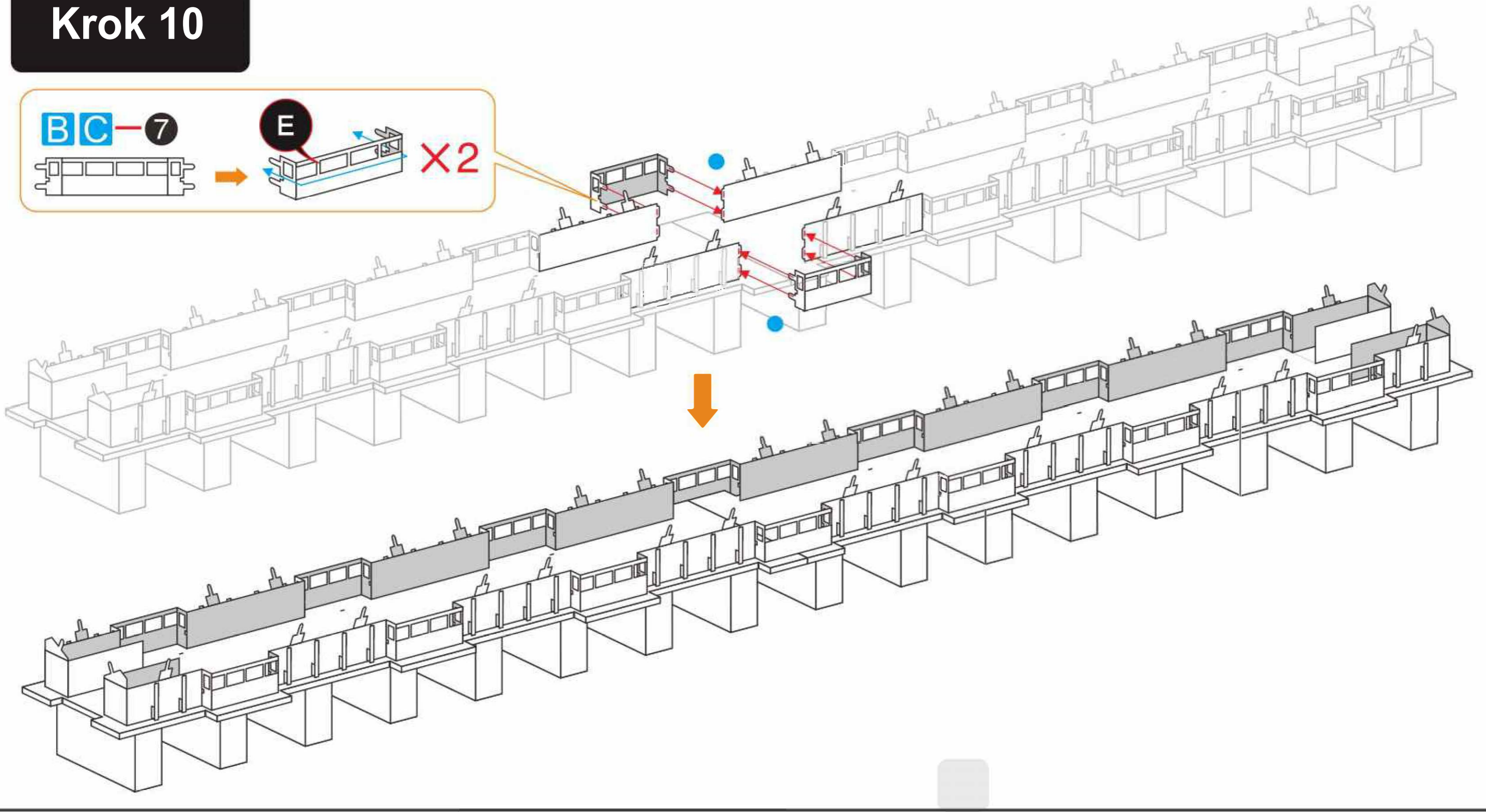

Krok 11

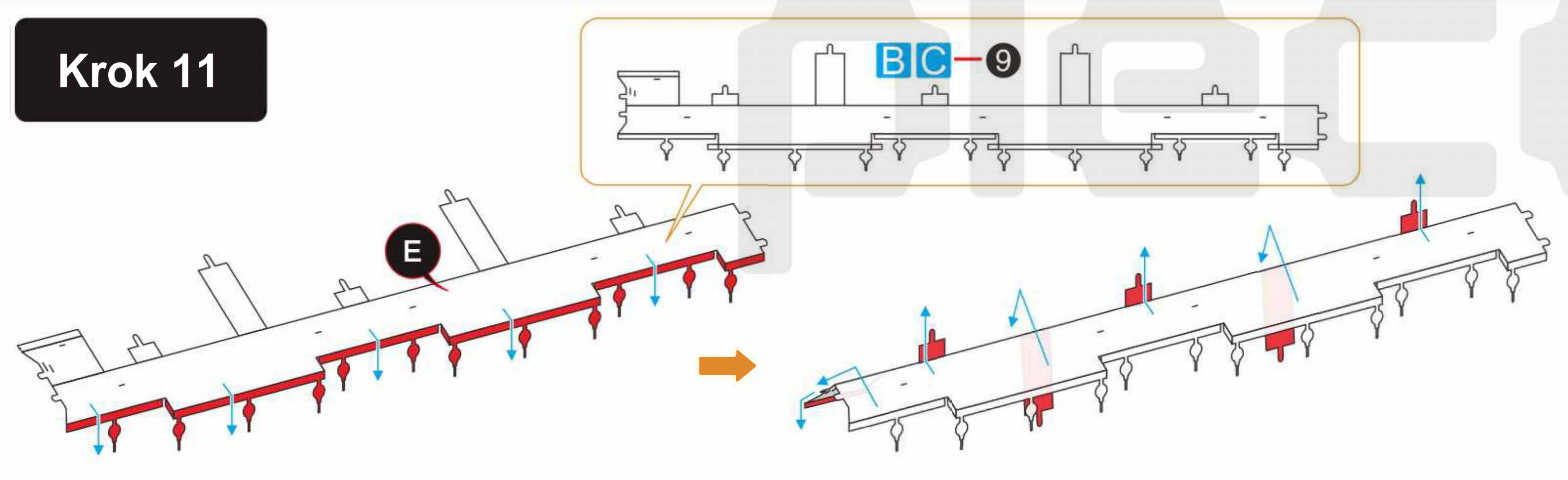

Krok 12

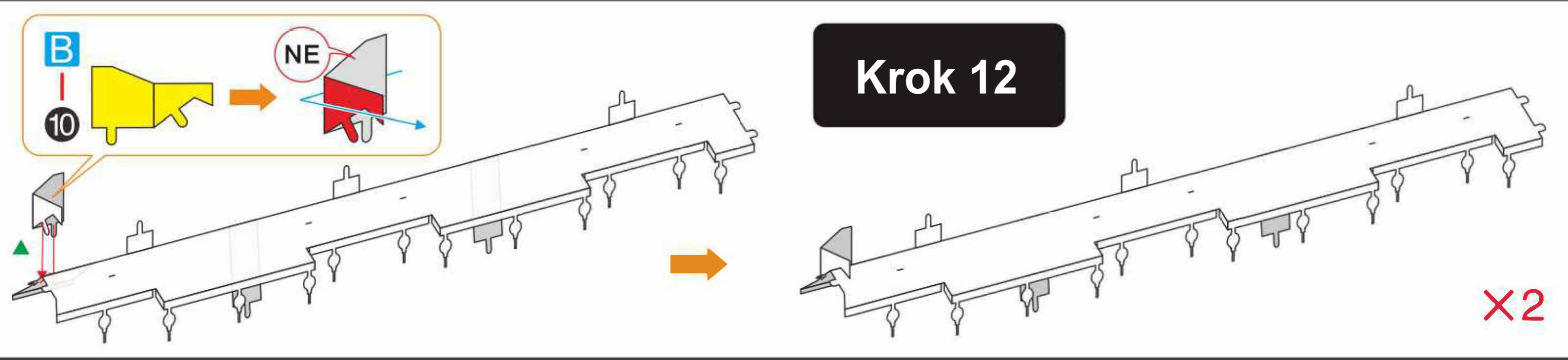

Krok 13

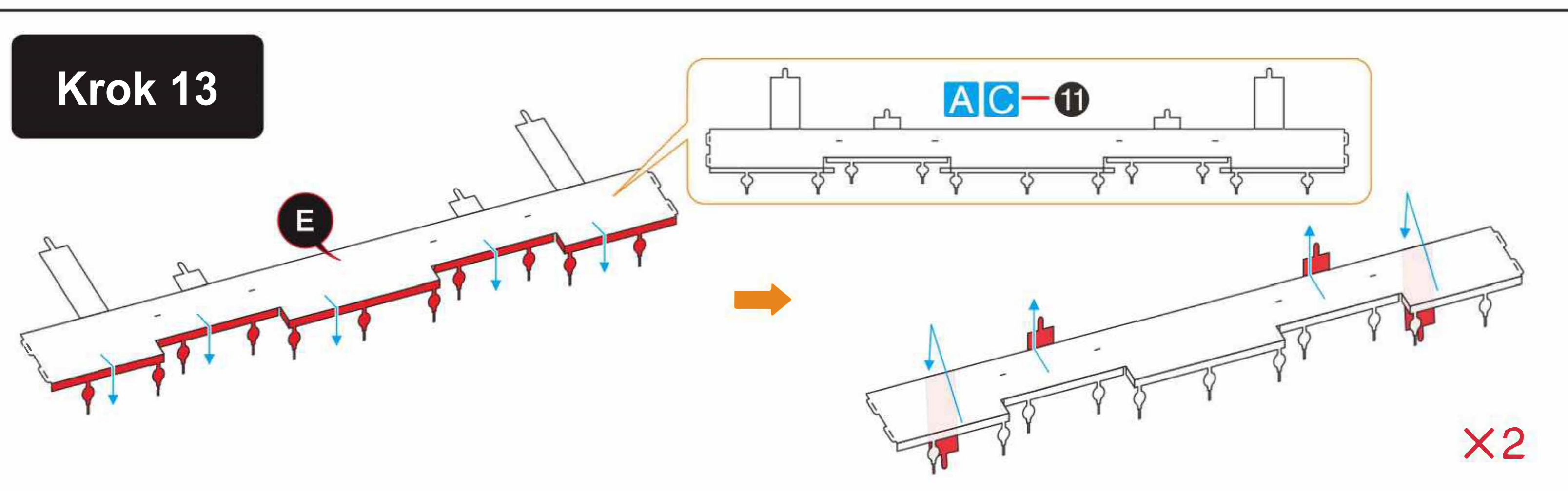

Krok 14

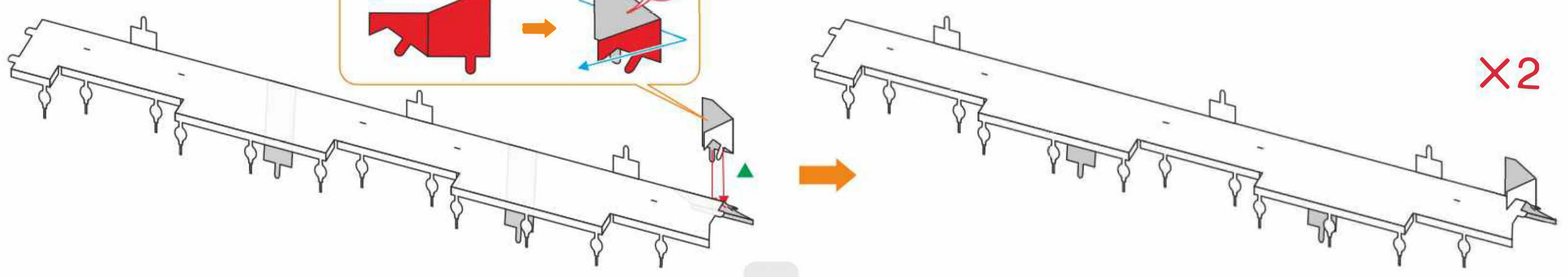
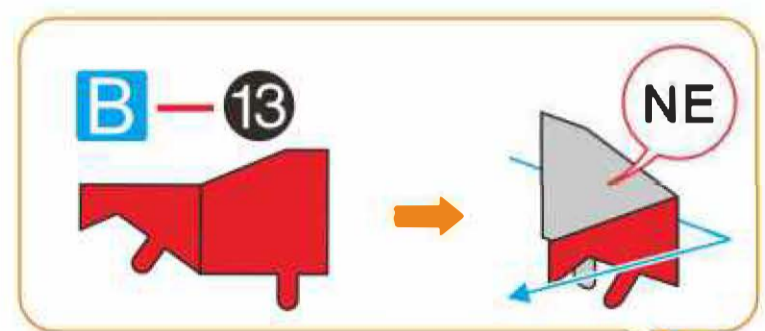
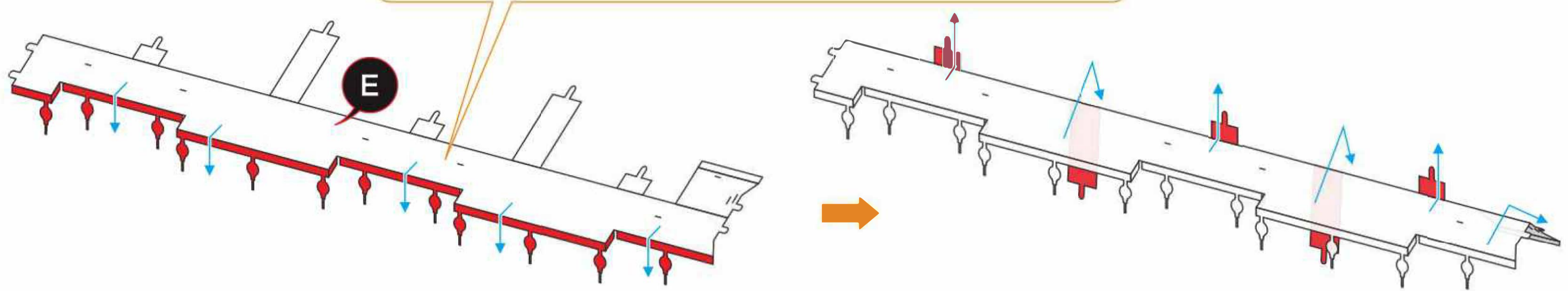
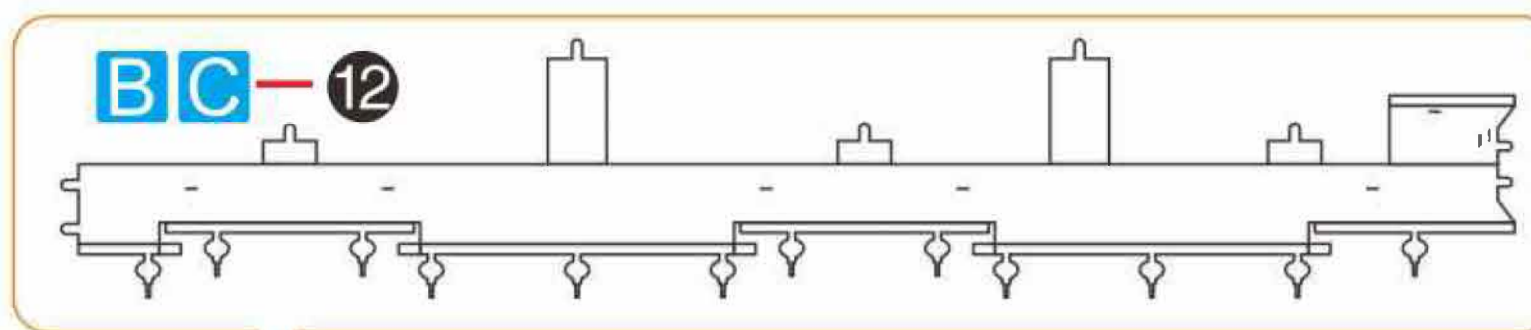

Krok 15

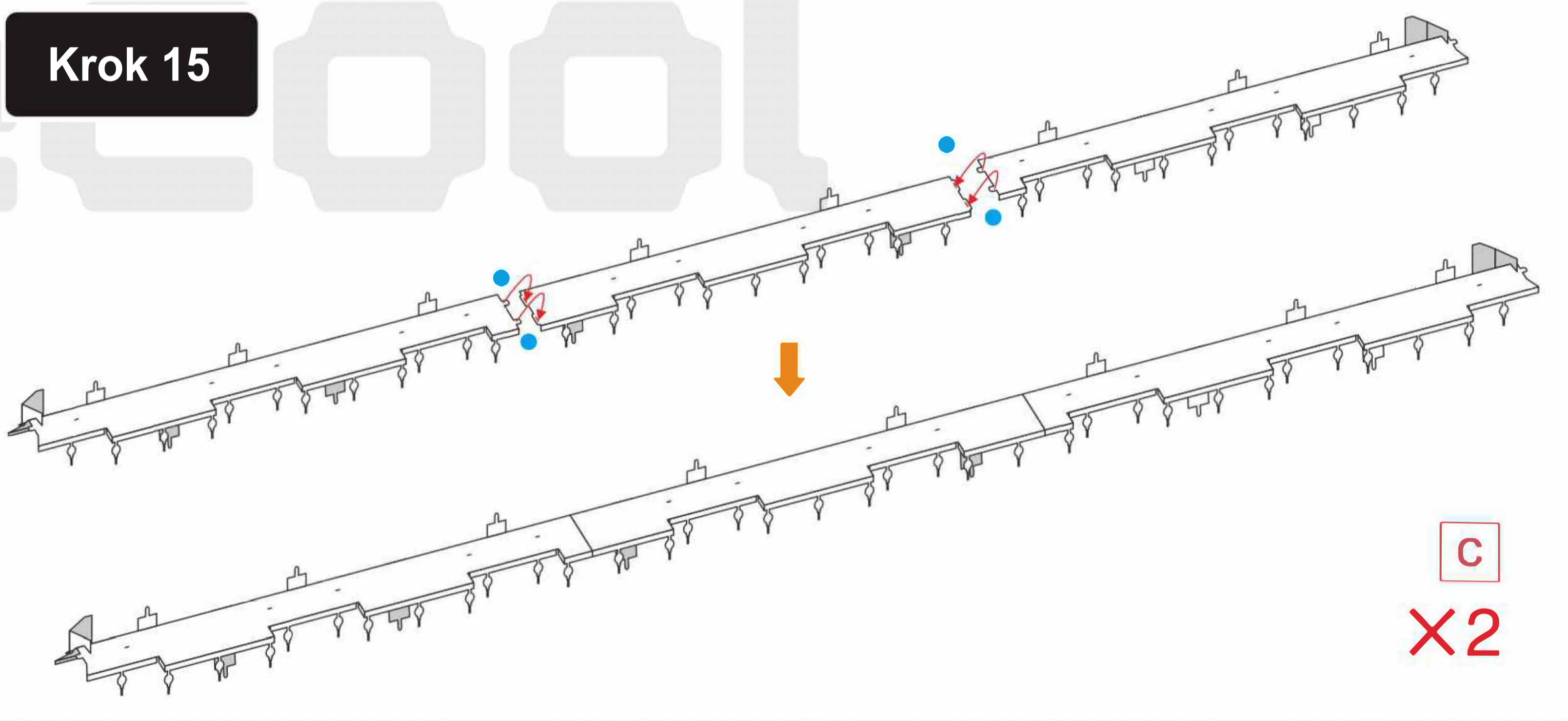

Krok 16

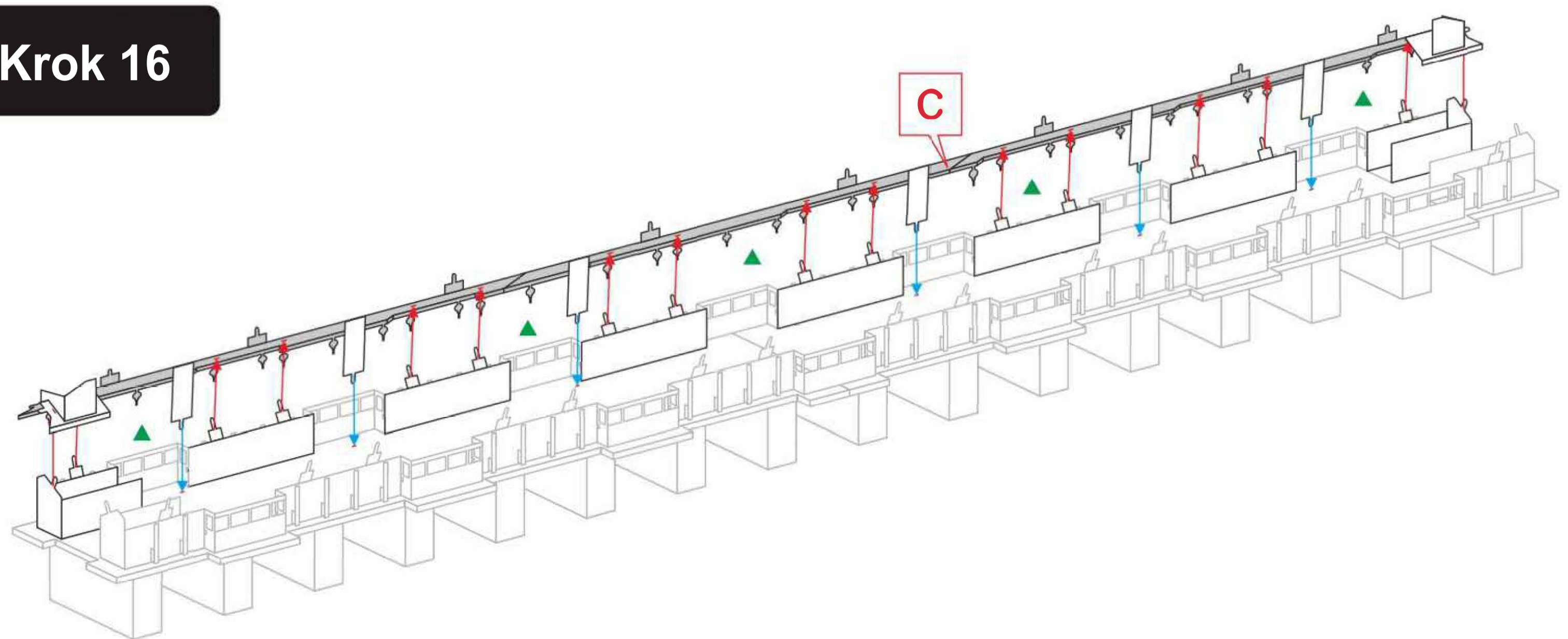

Krok 17

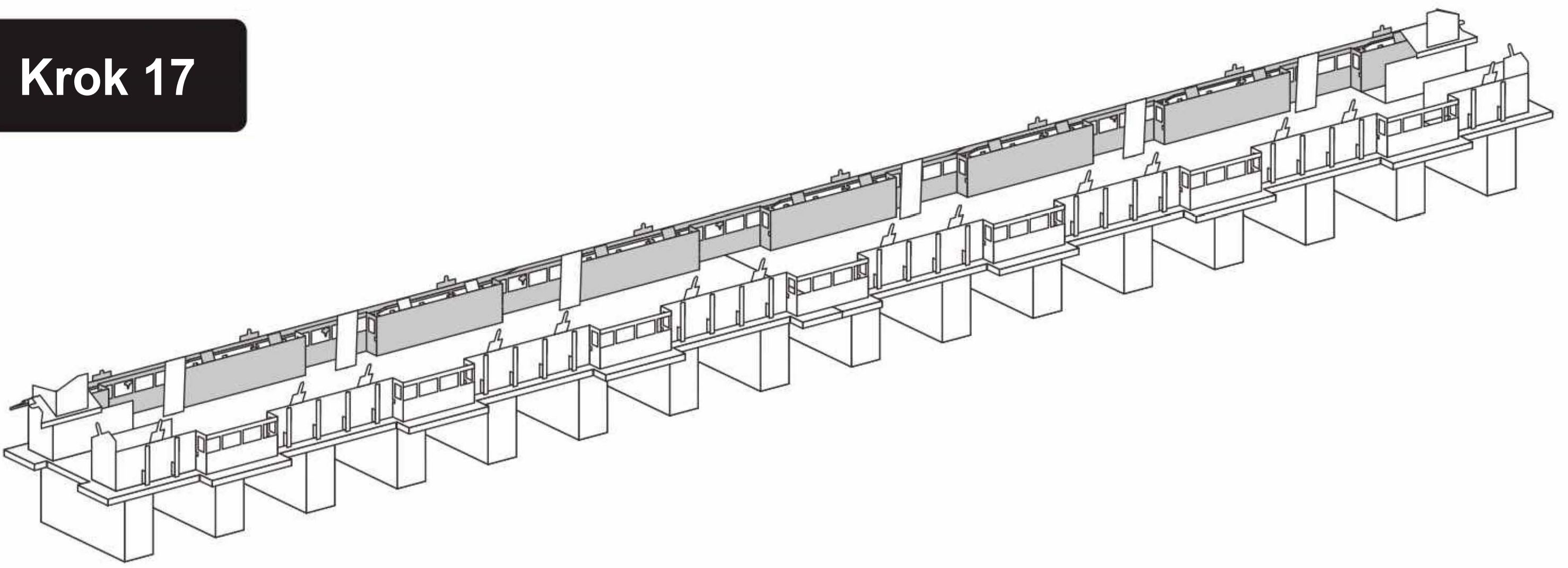

Krok 18

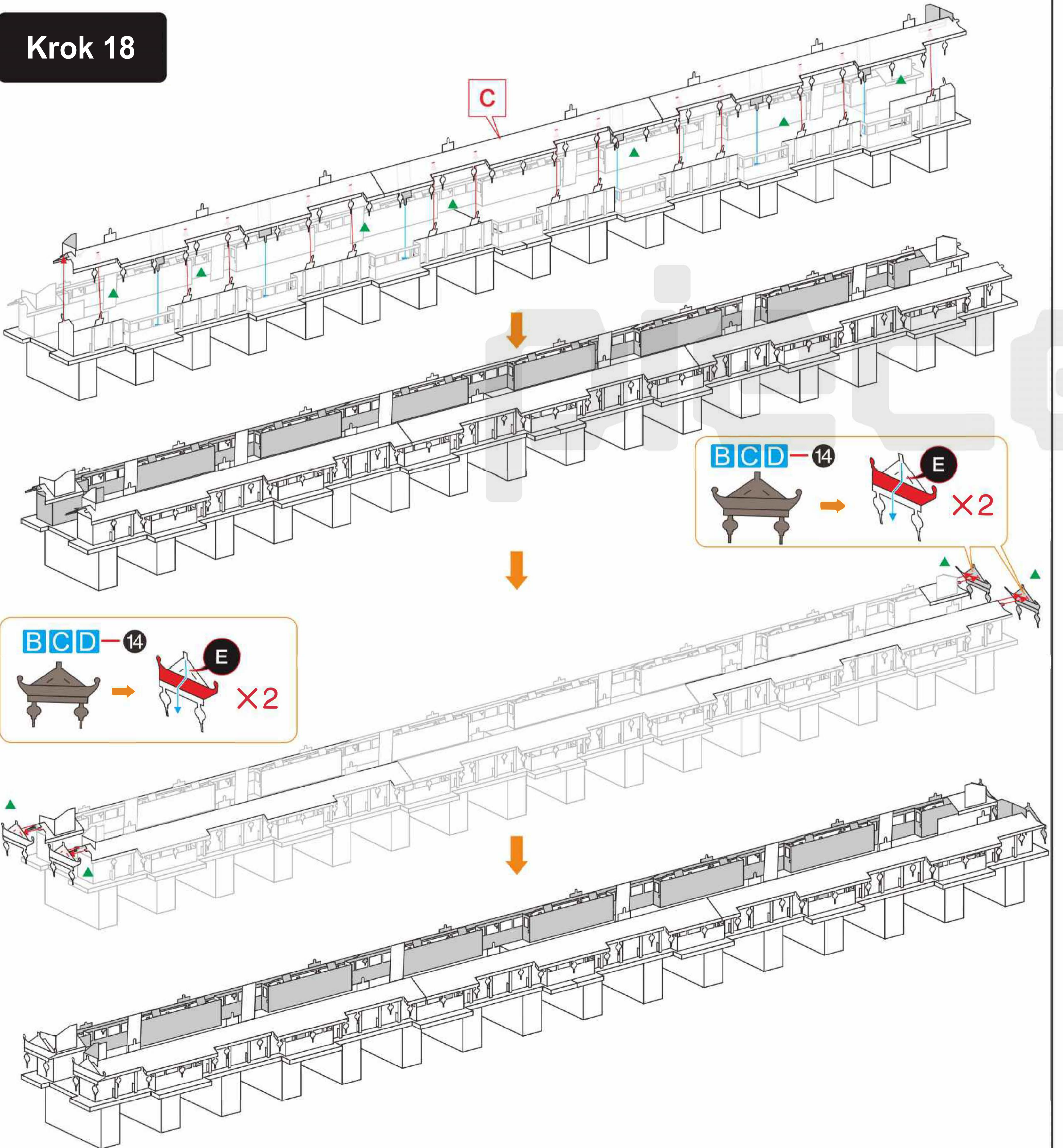

Krok 19

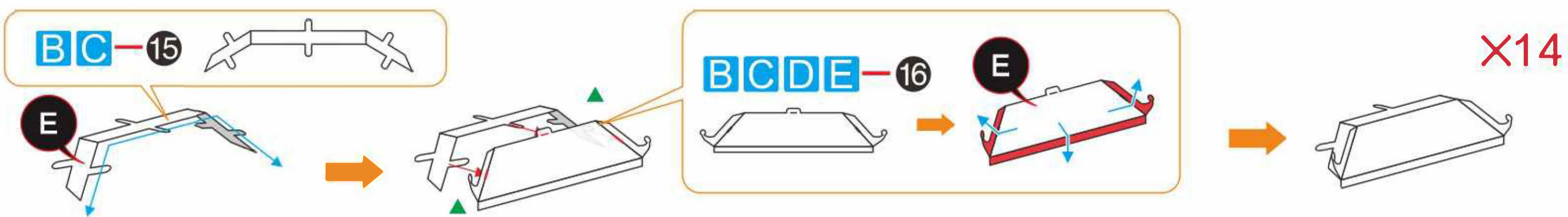

Krok 20

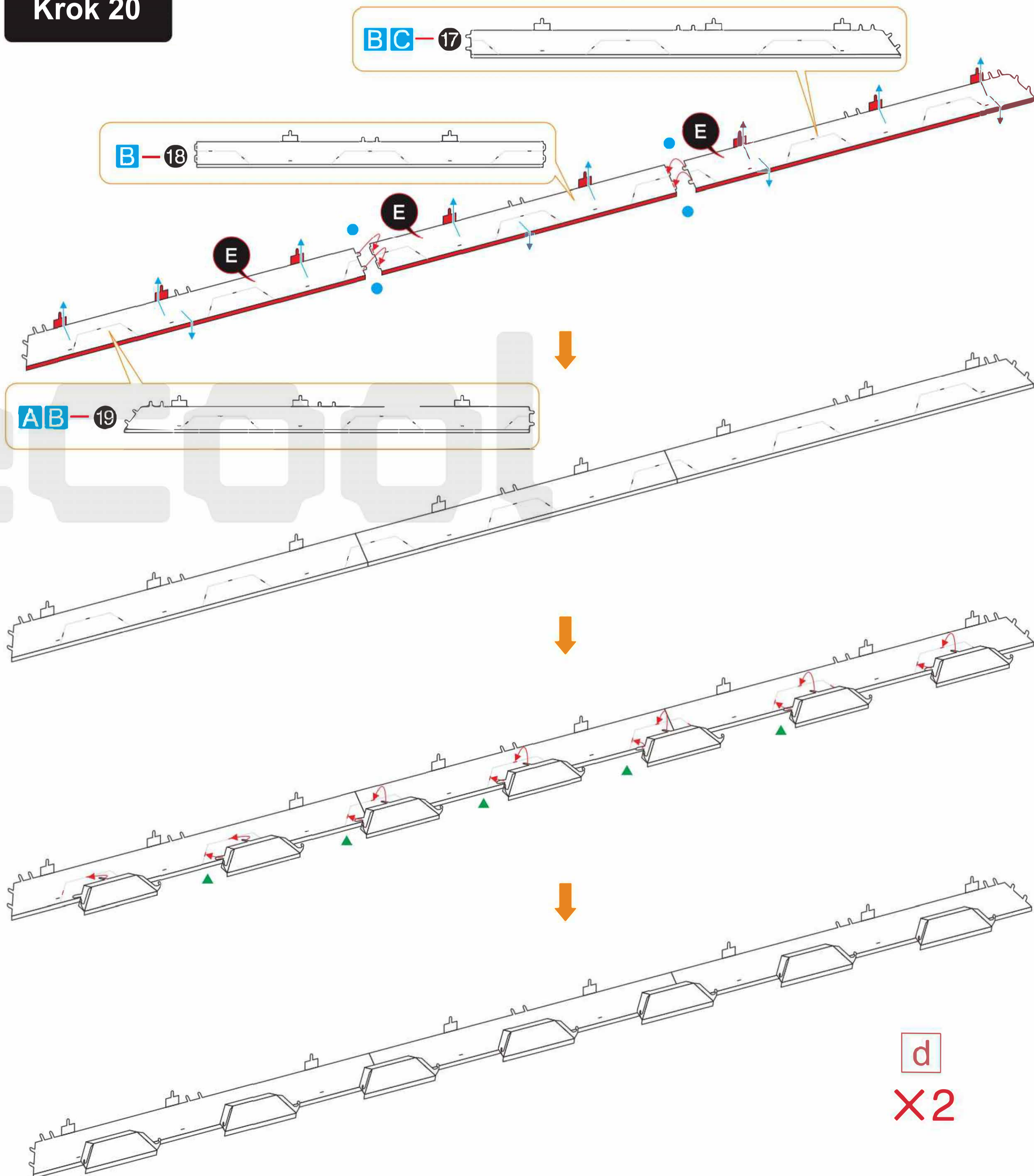

Krok 21

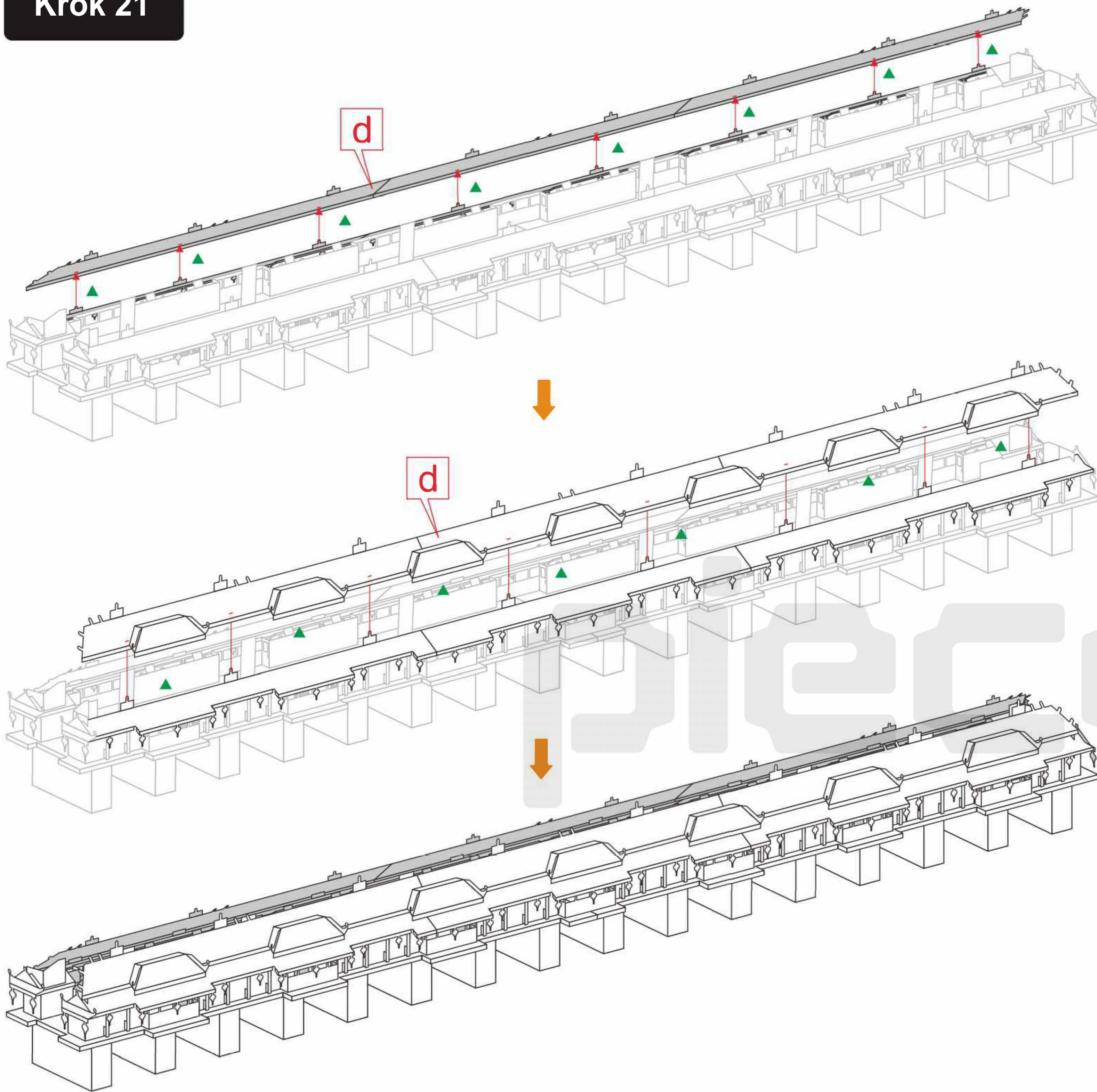

Krok 22

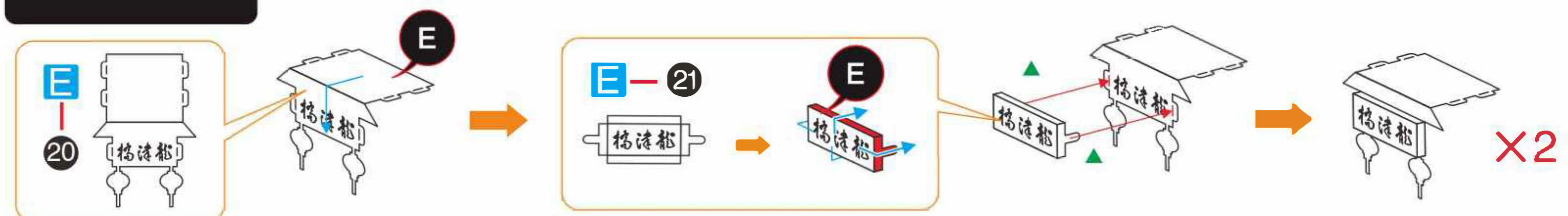

Krok 23

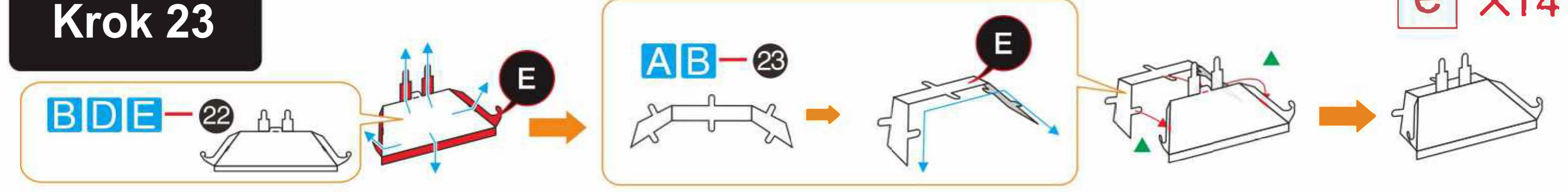

Krok 24

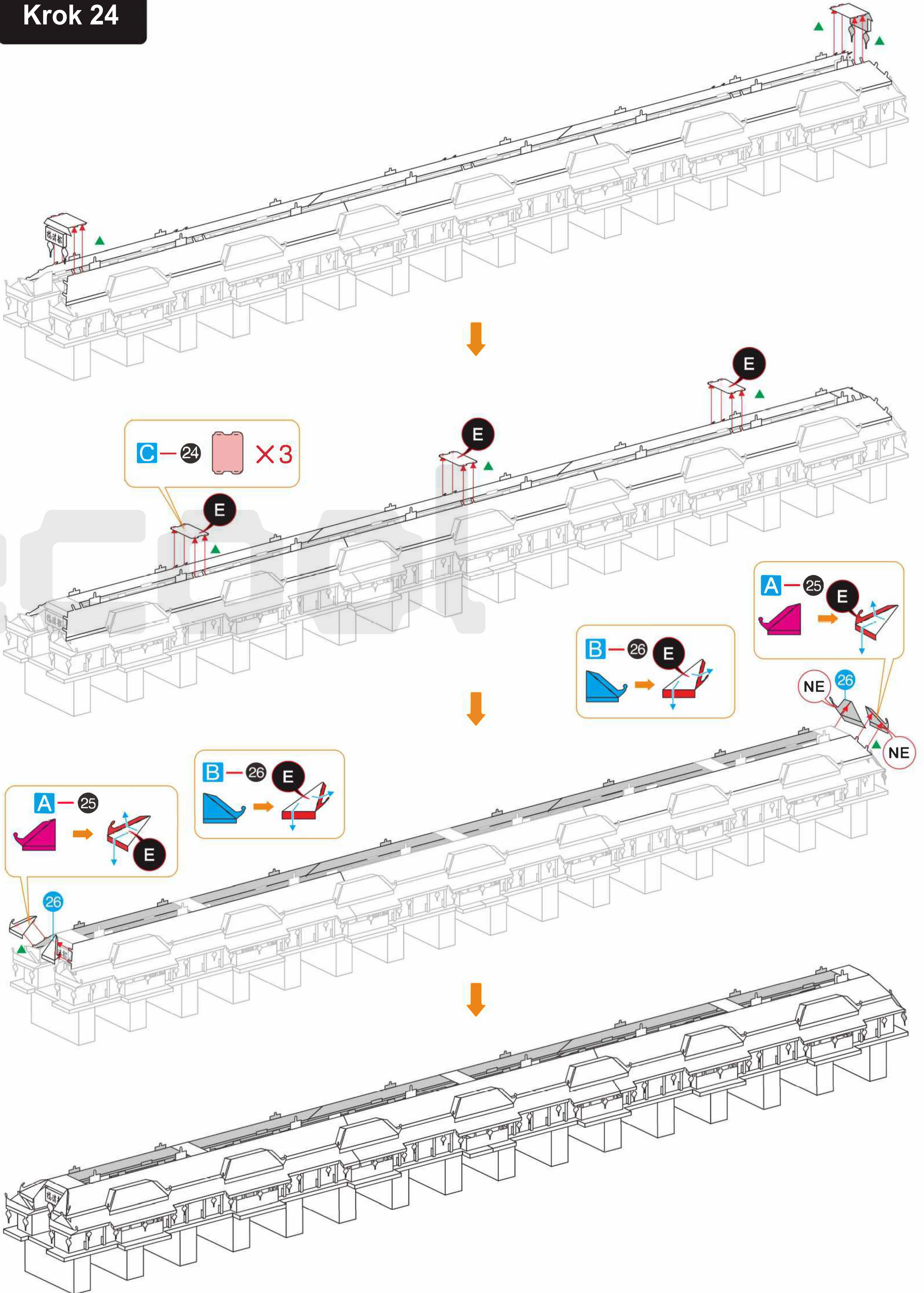

Krok 25

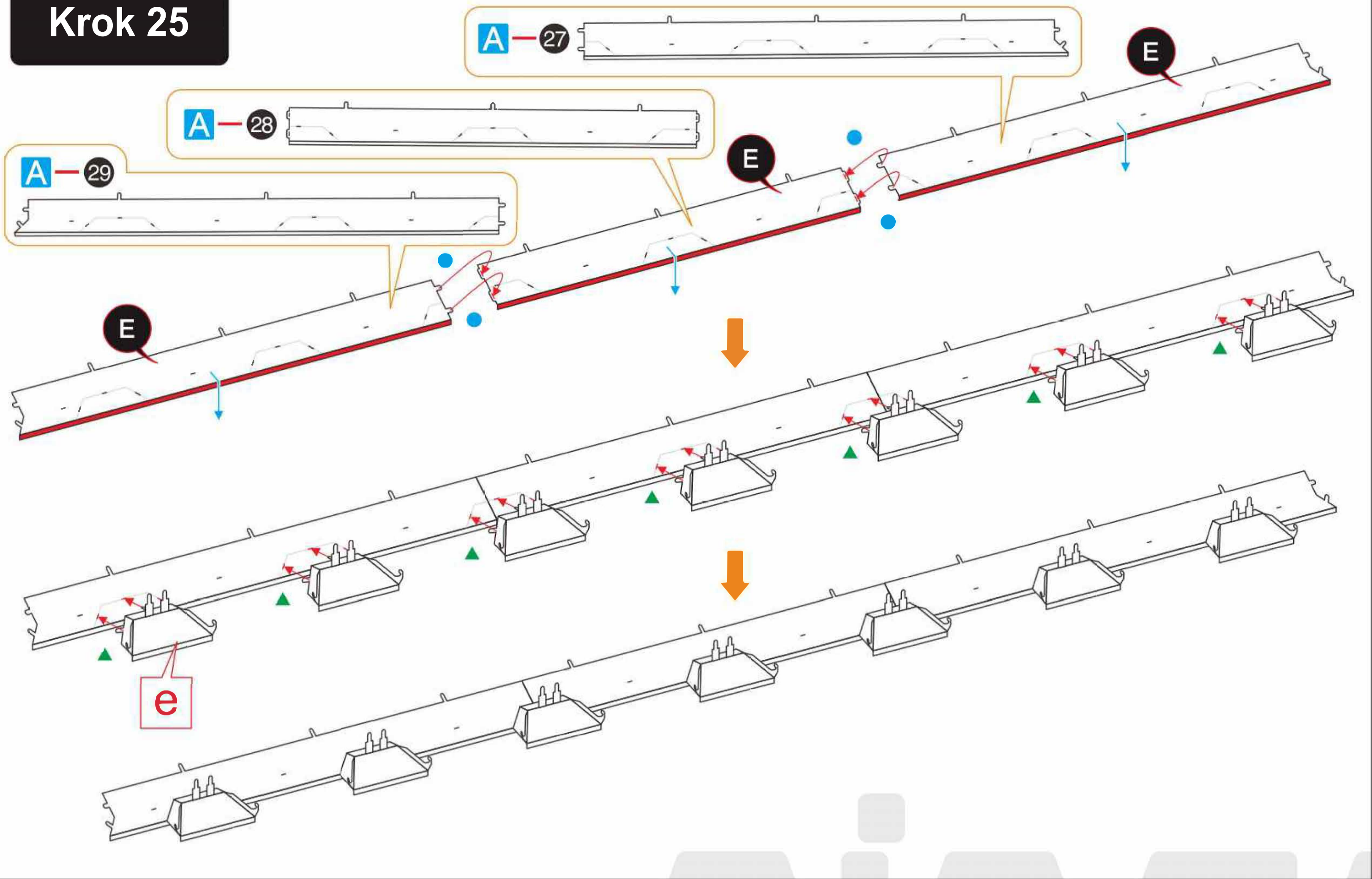

Krok 26

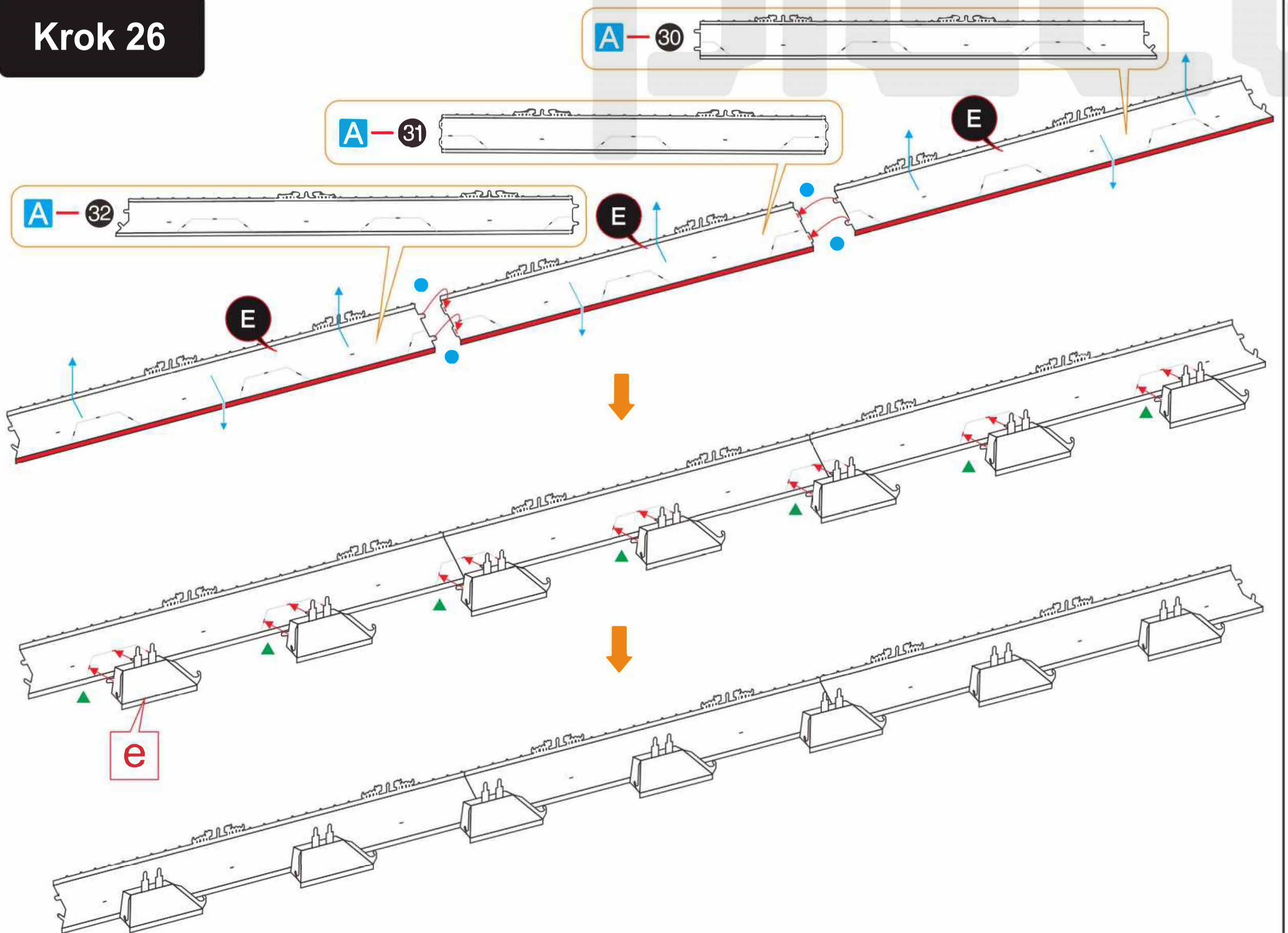

Krok 27

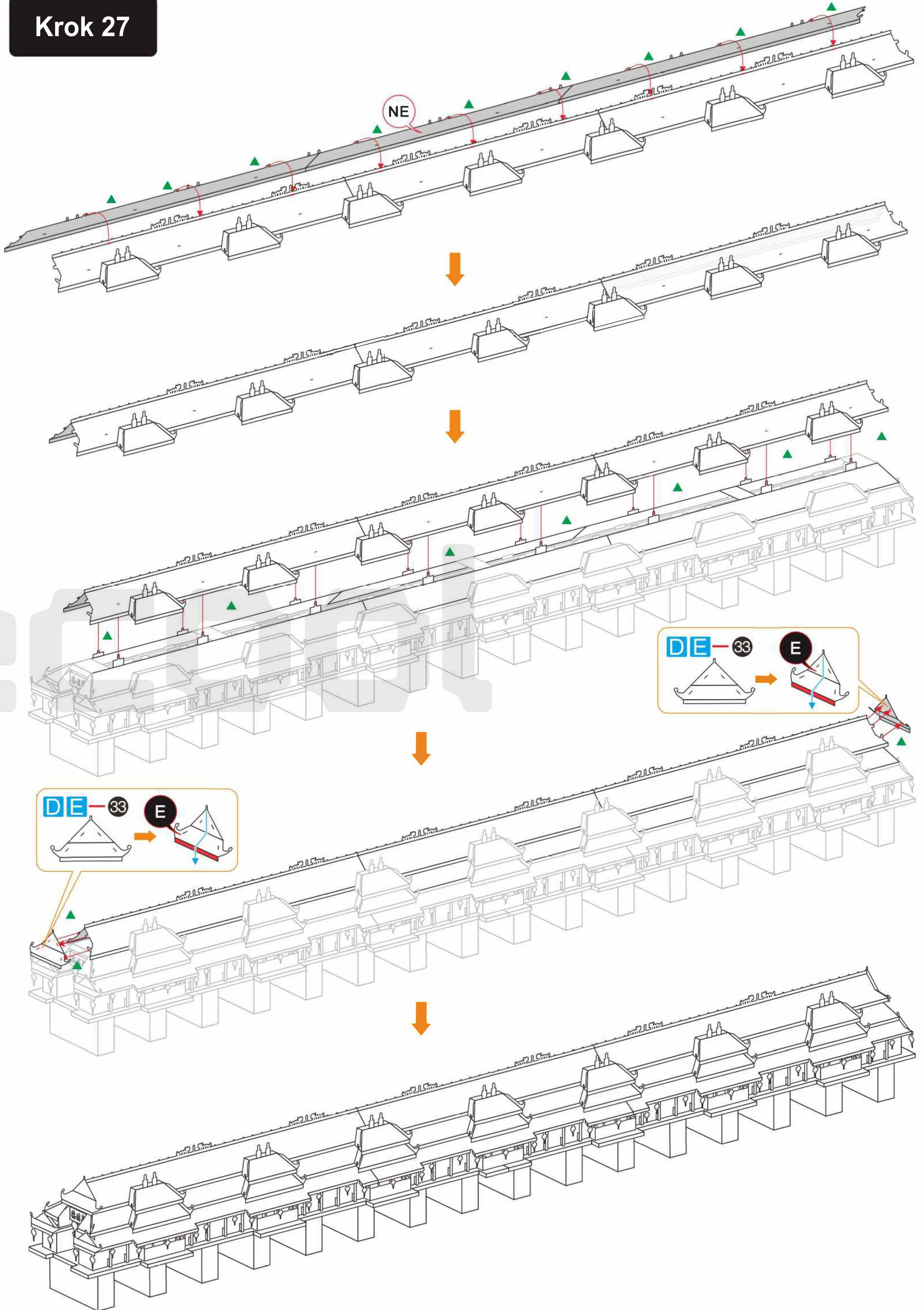

Krok 28

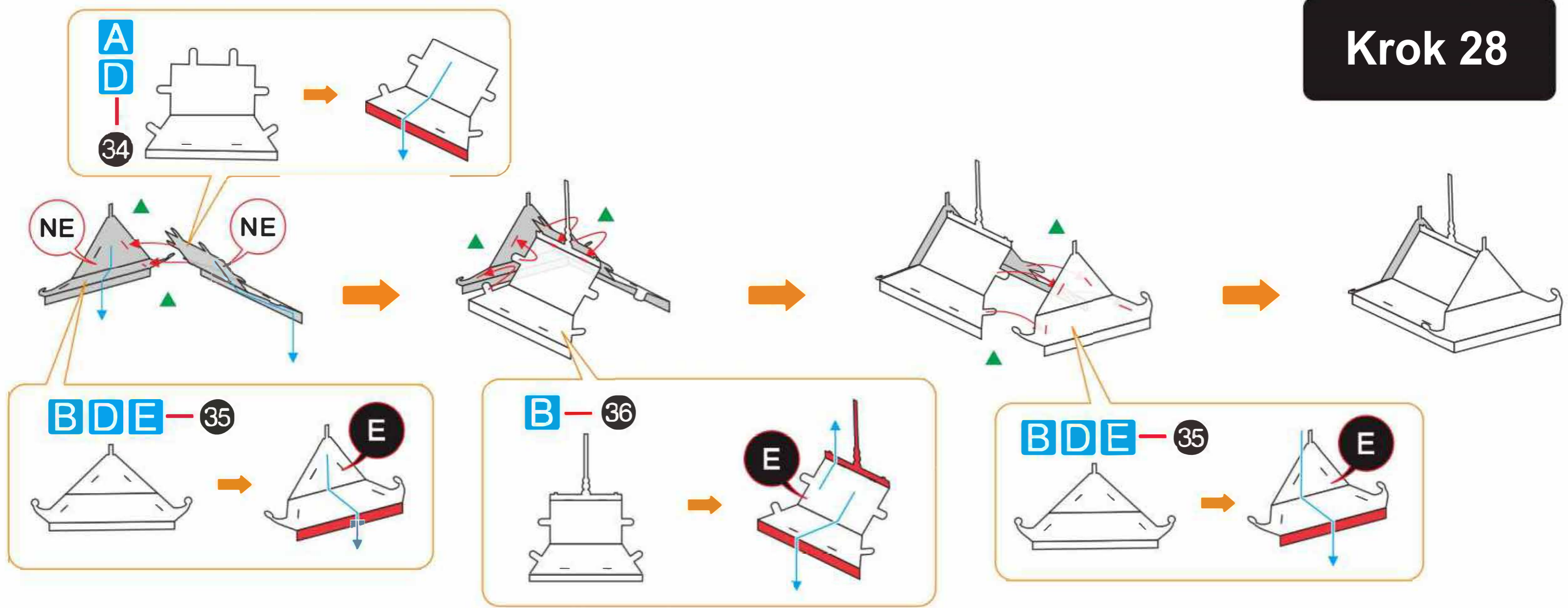

Krok 29

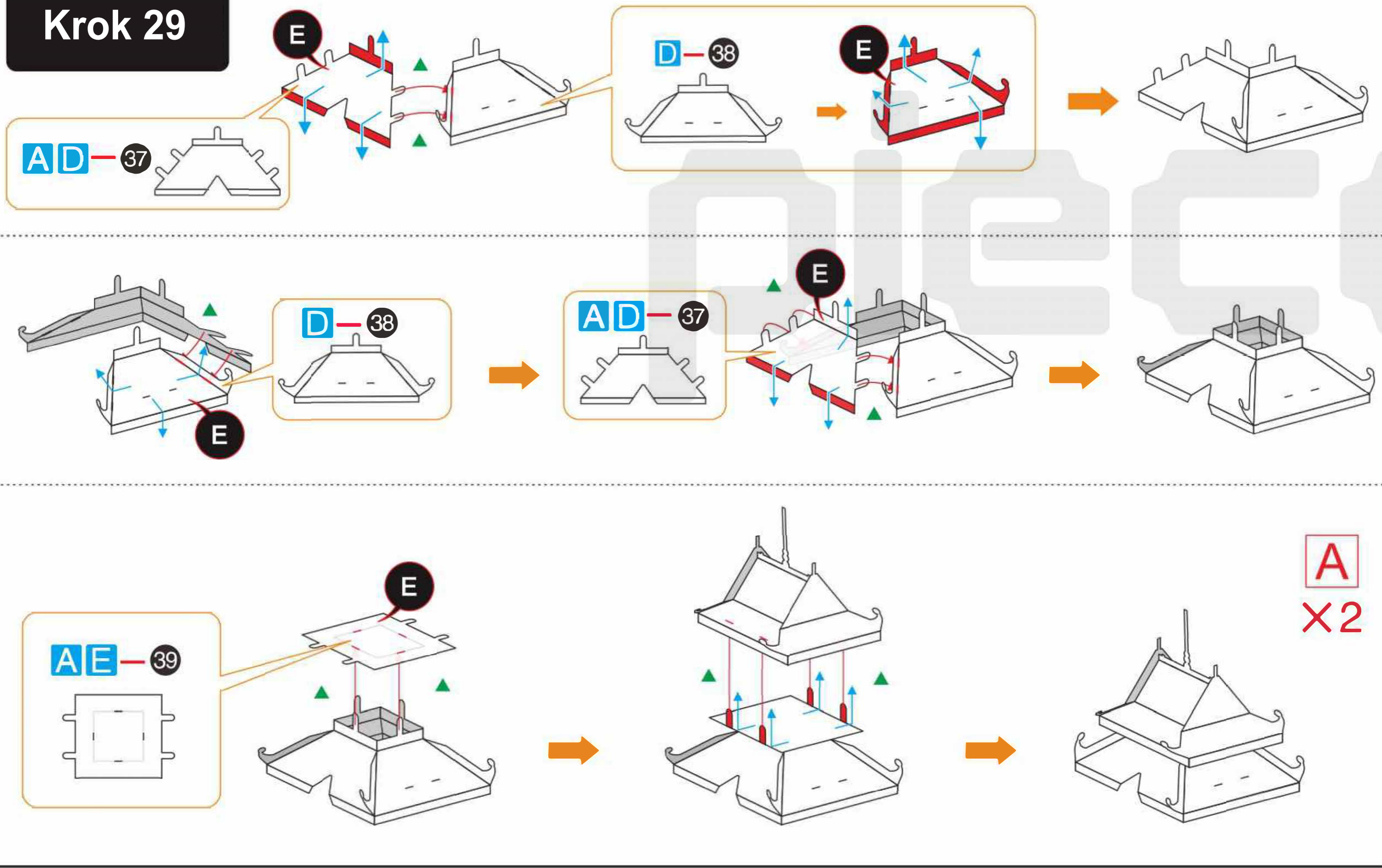

Krok 30

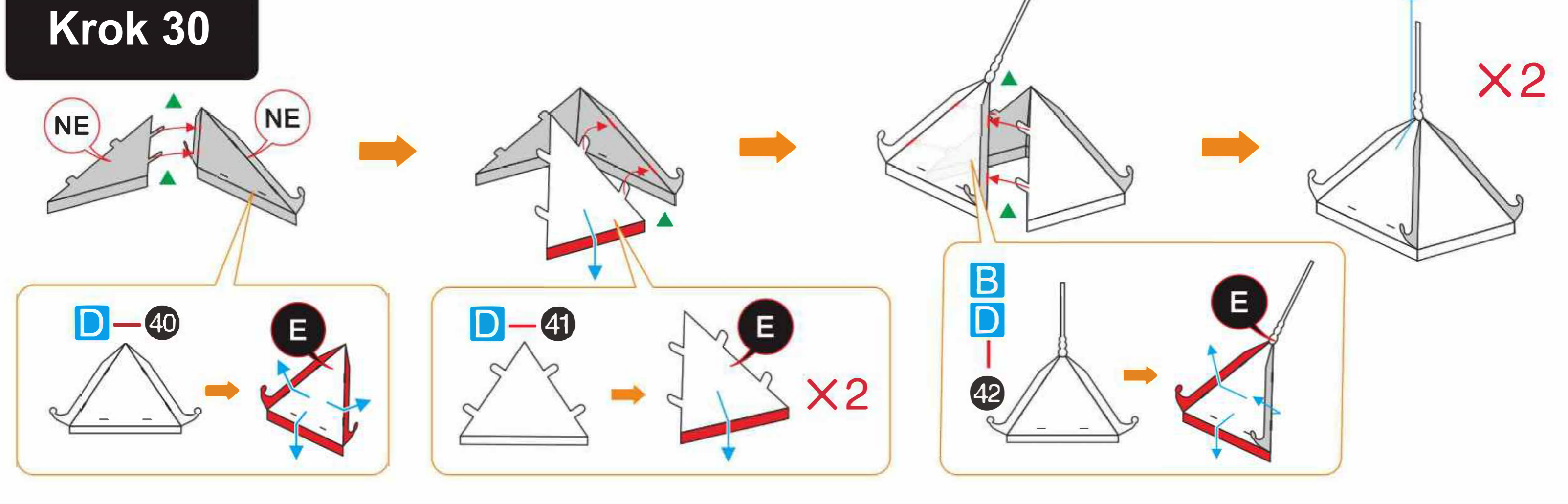

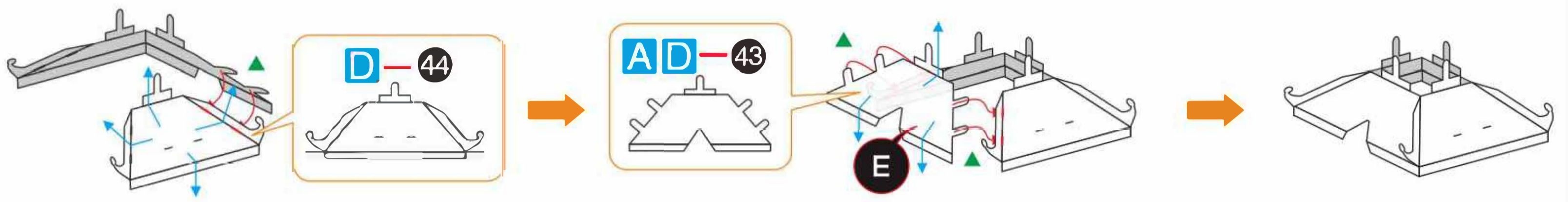
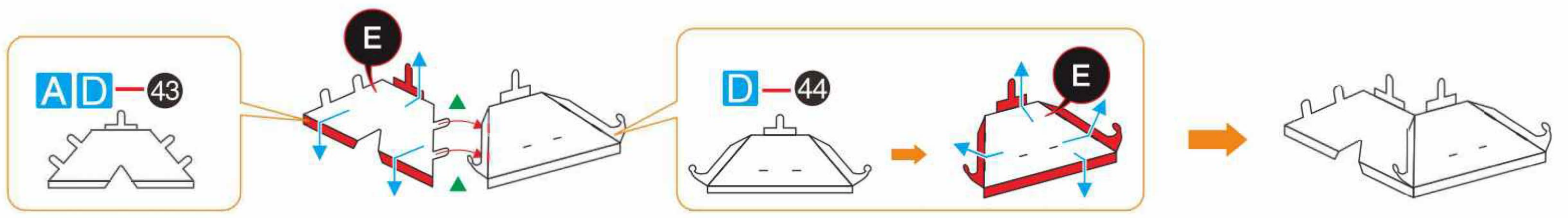

Krok 31

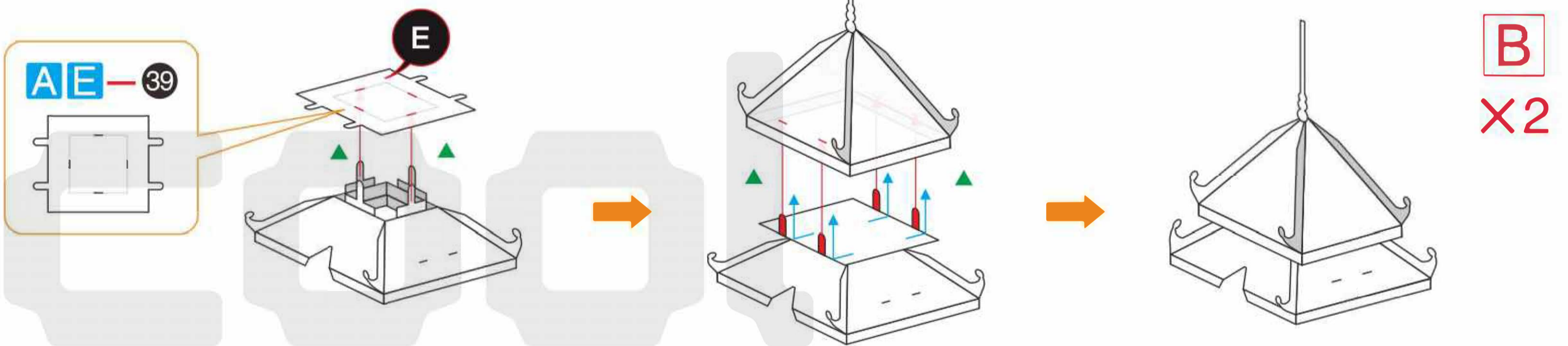

Krok 32

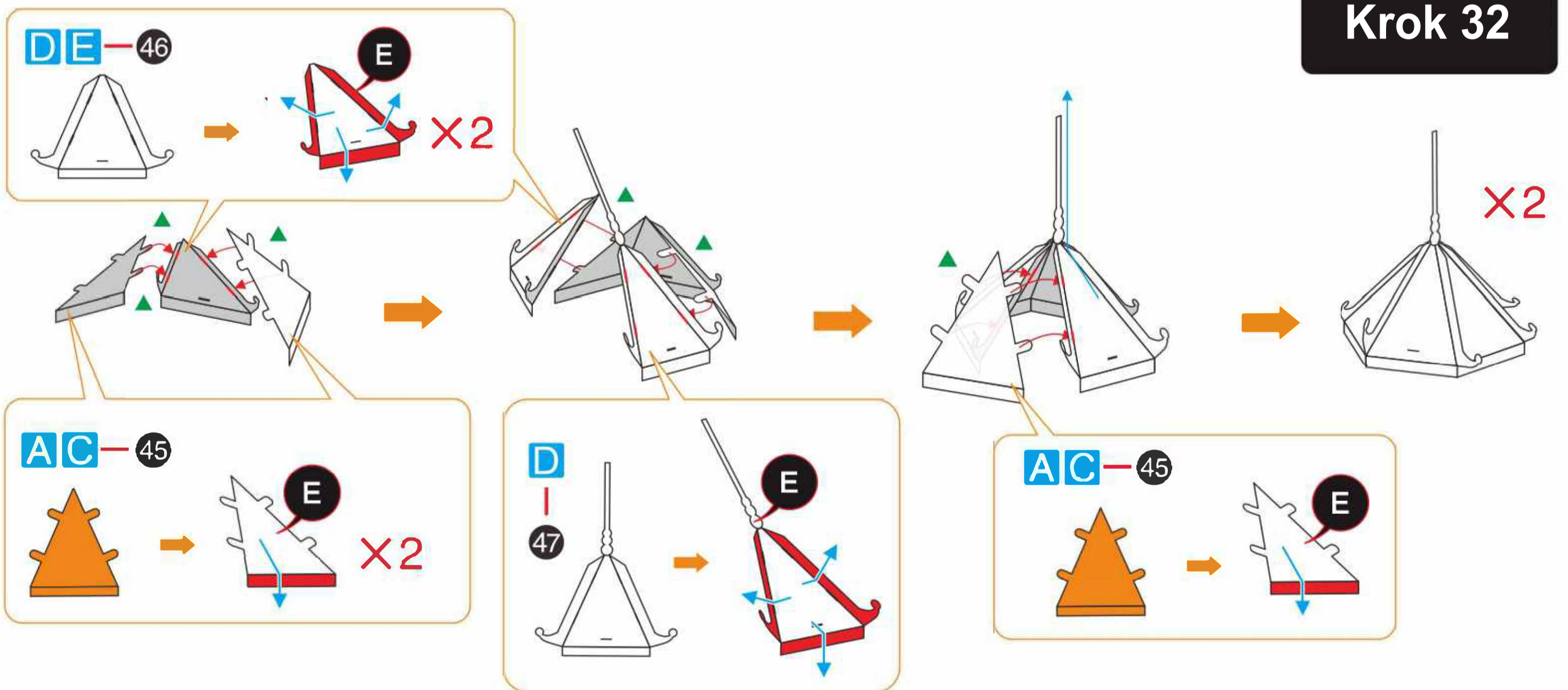

Krok 33

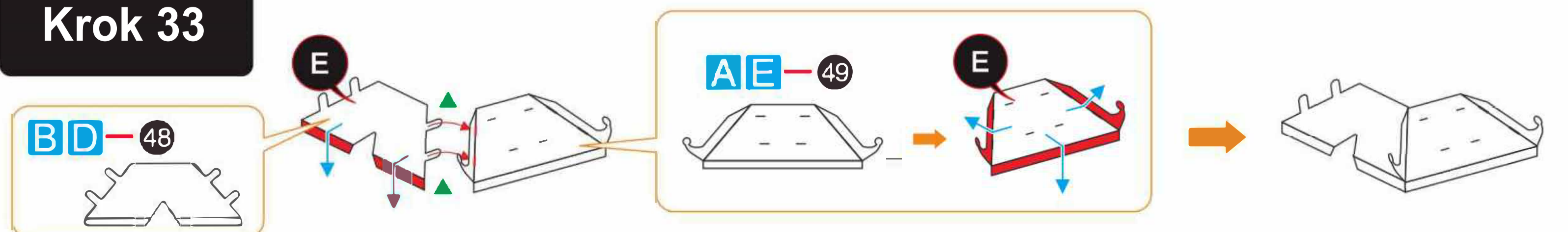

Krok 34

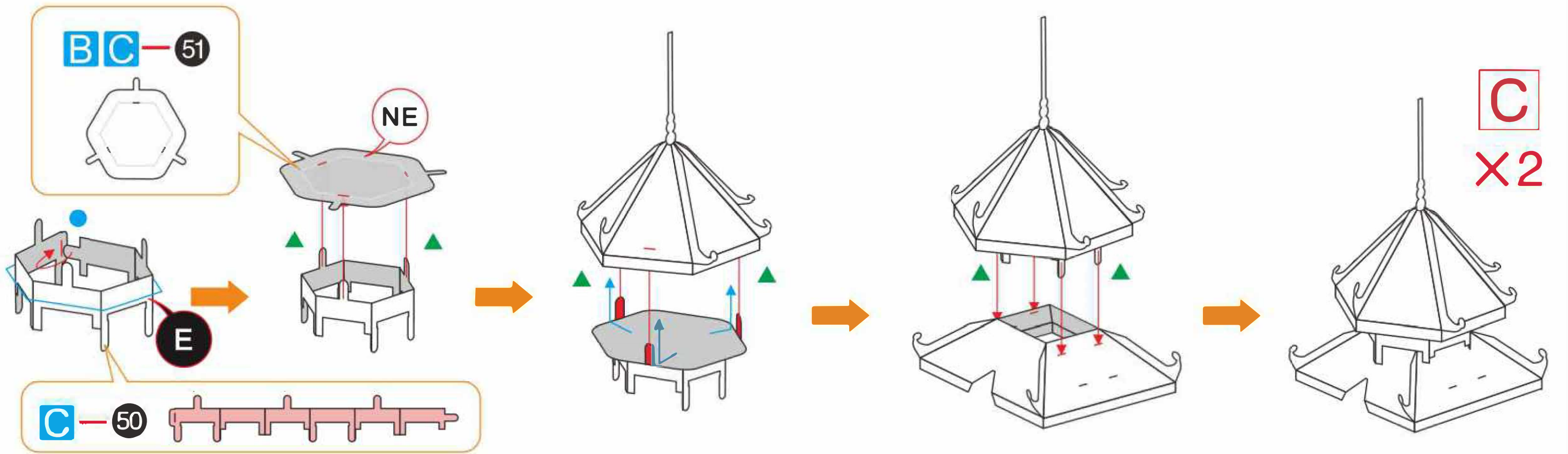
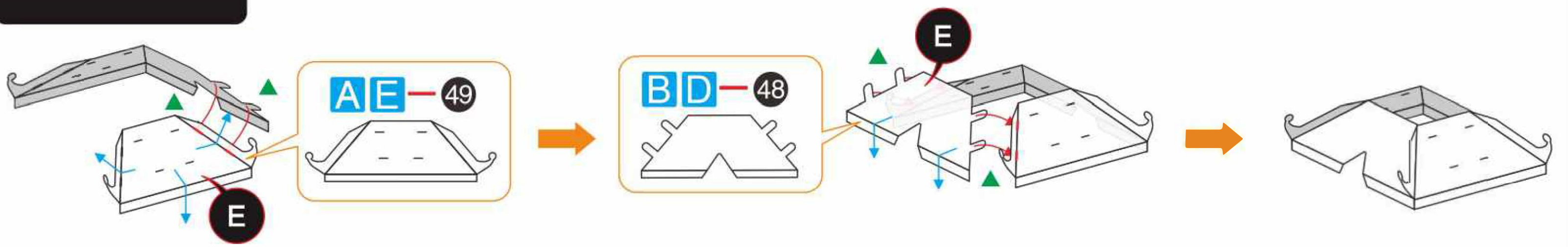

Krok 35

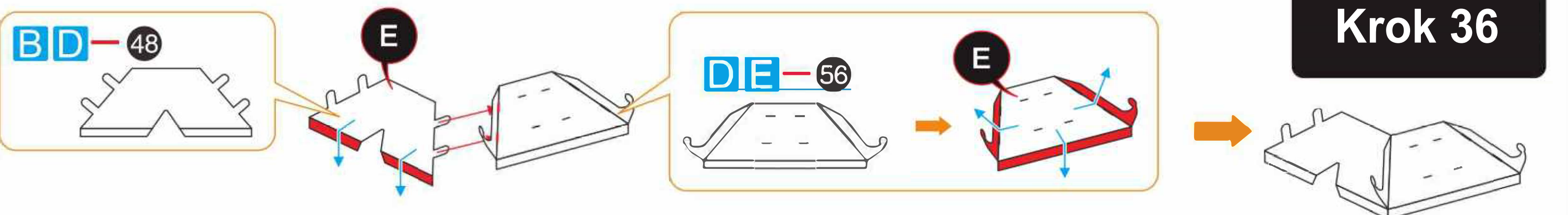
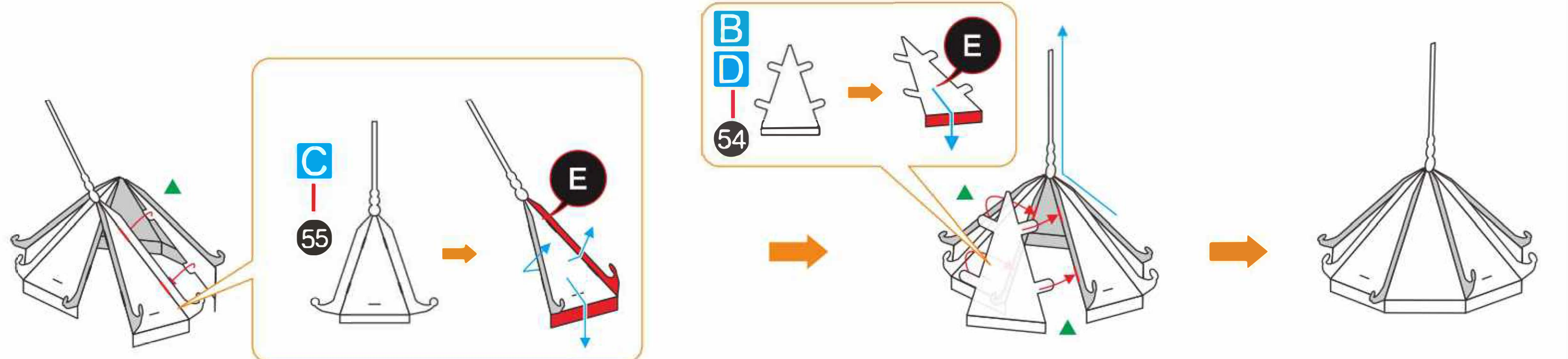
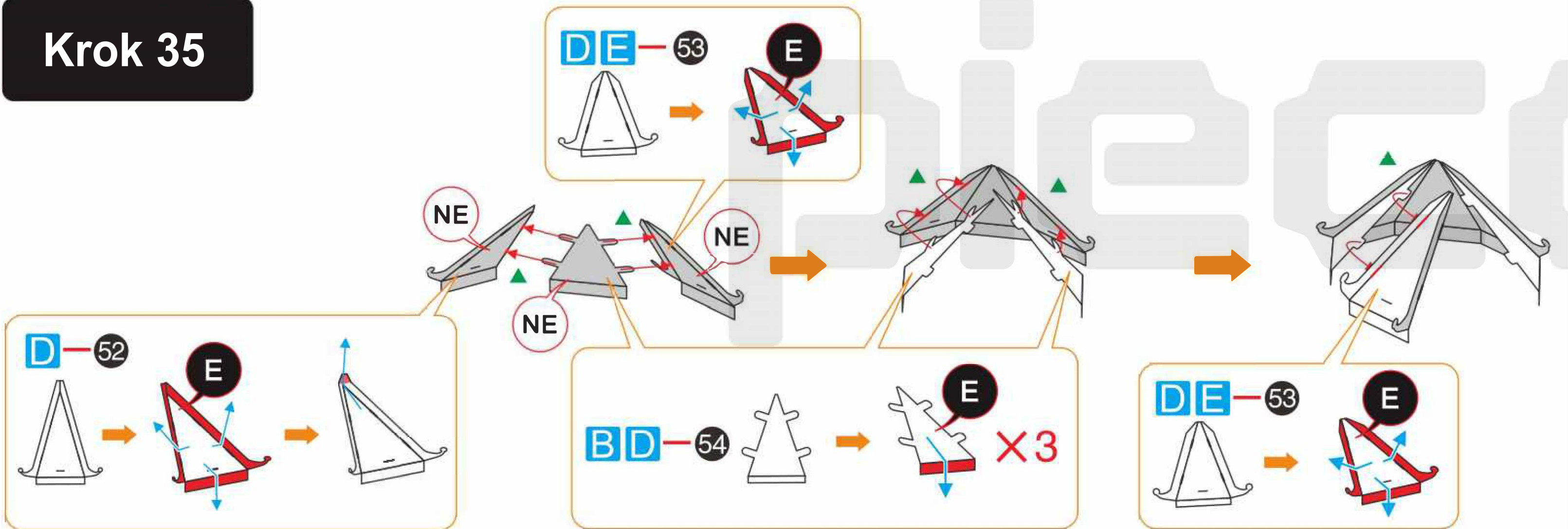

Krok 36

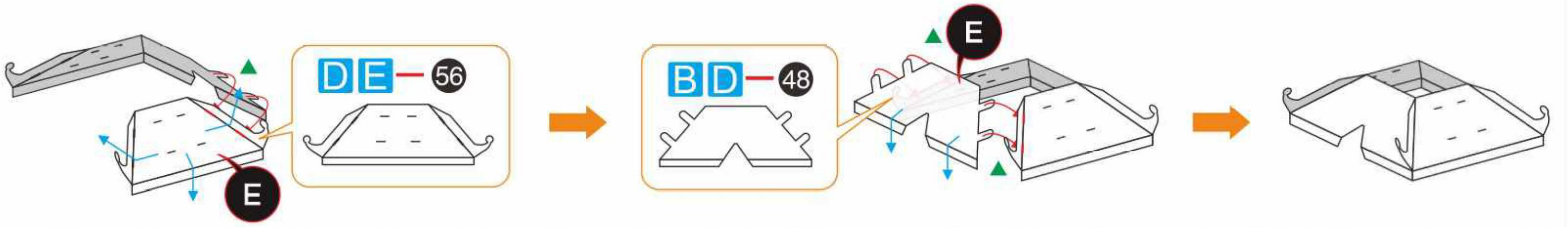

Krok 37

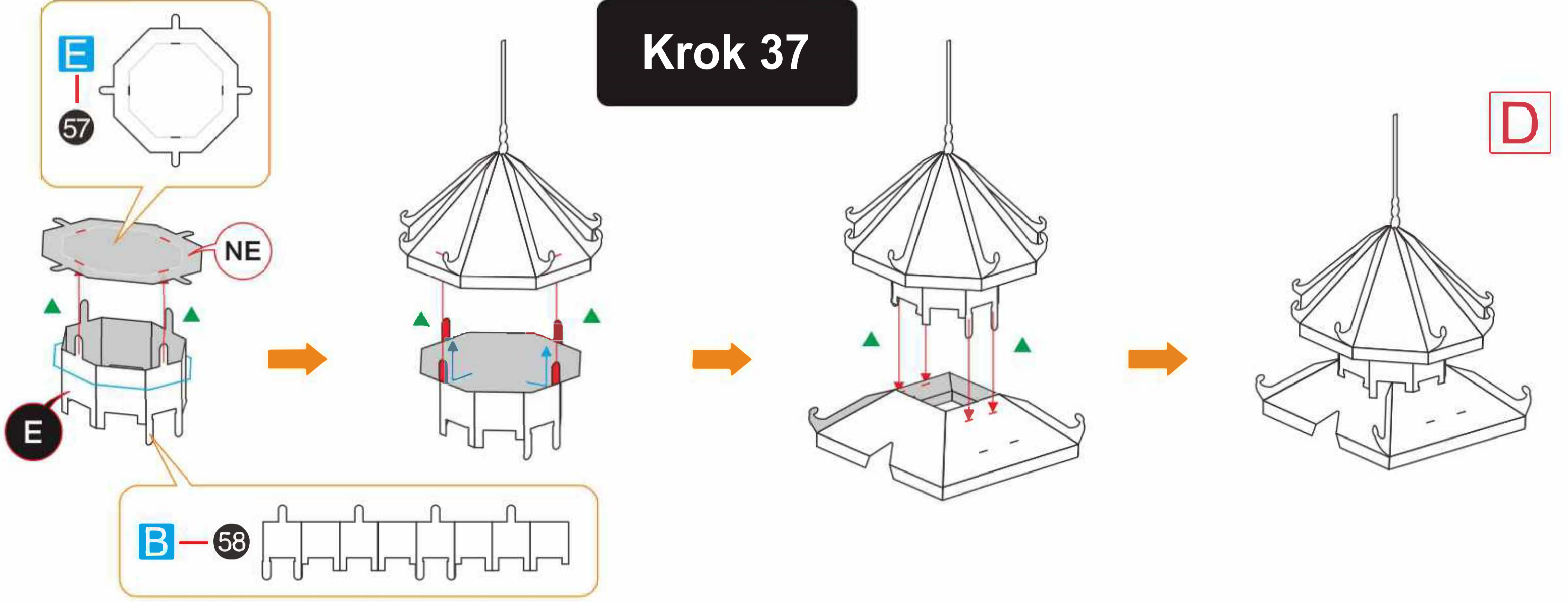

Krok 38

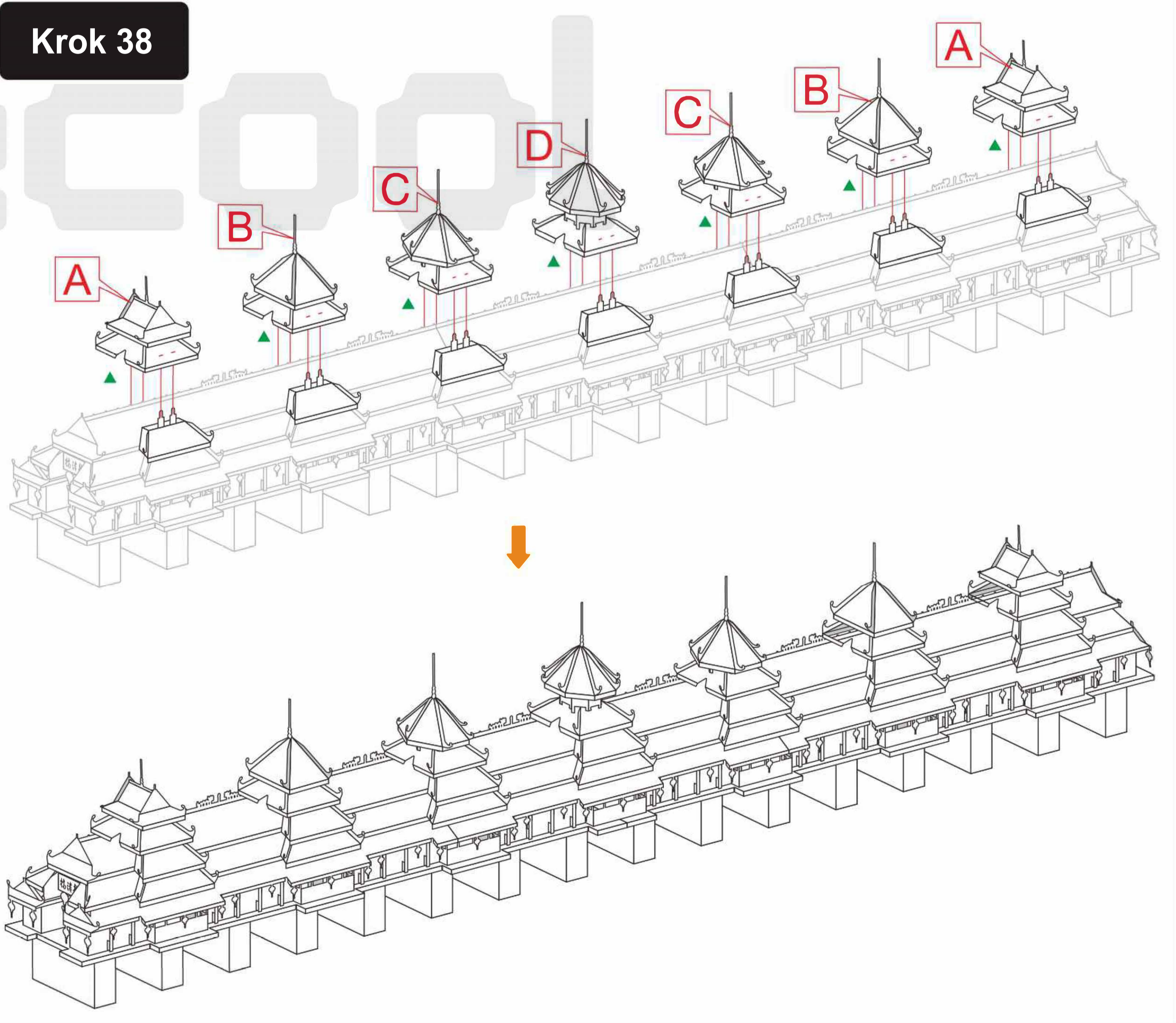

piececool

MOST WIATRU I DESZCZU

Rozmieszczenie elementów na metalowych arkuszach:

Arkusz

A

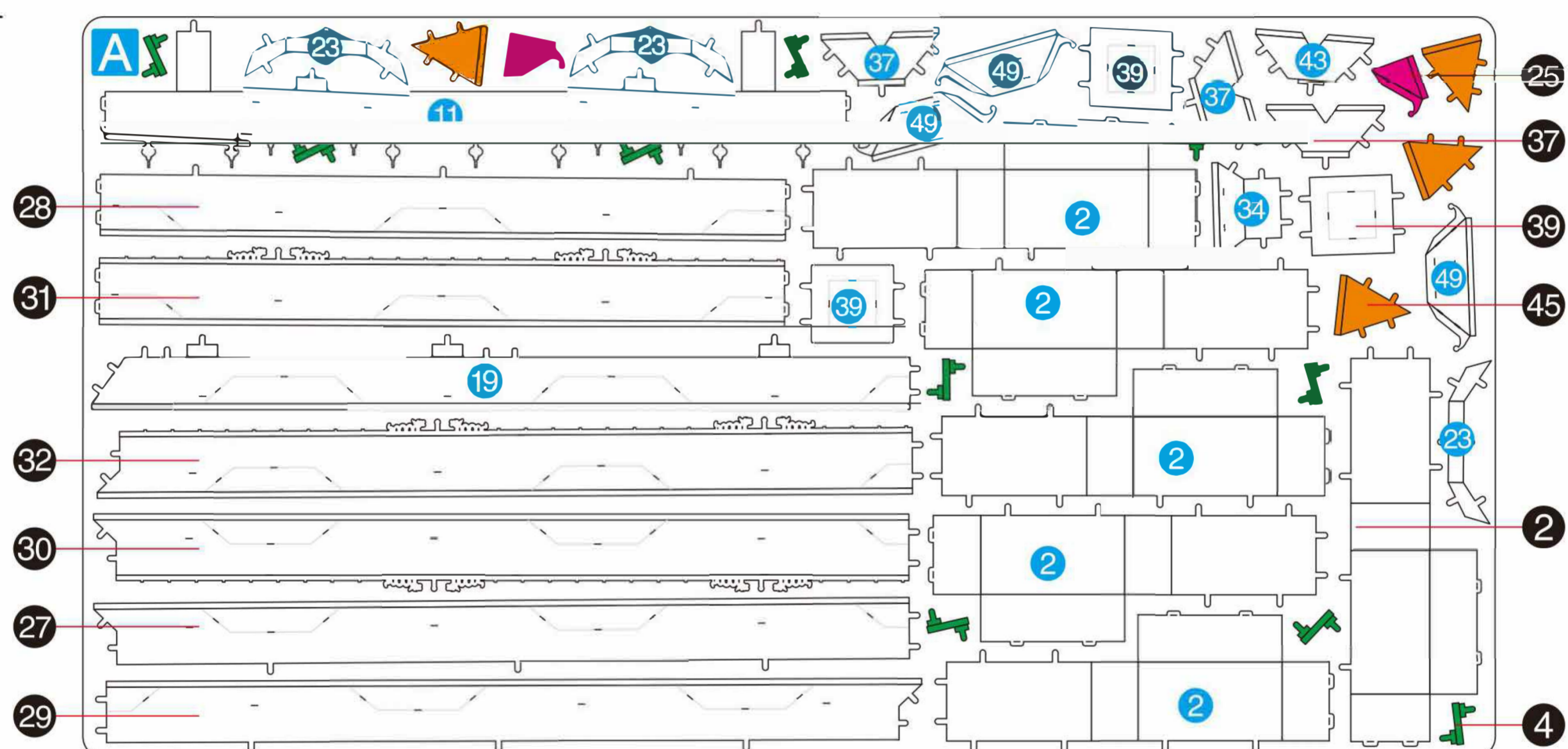

Arkusz

B

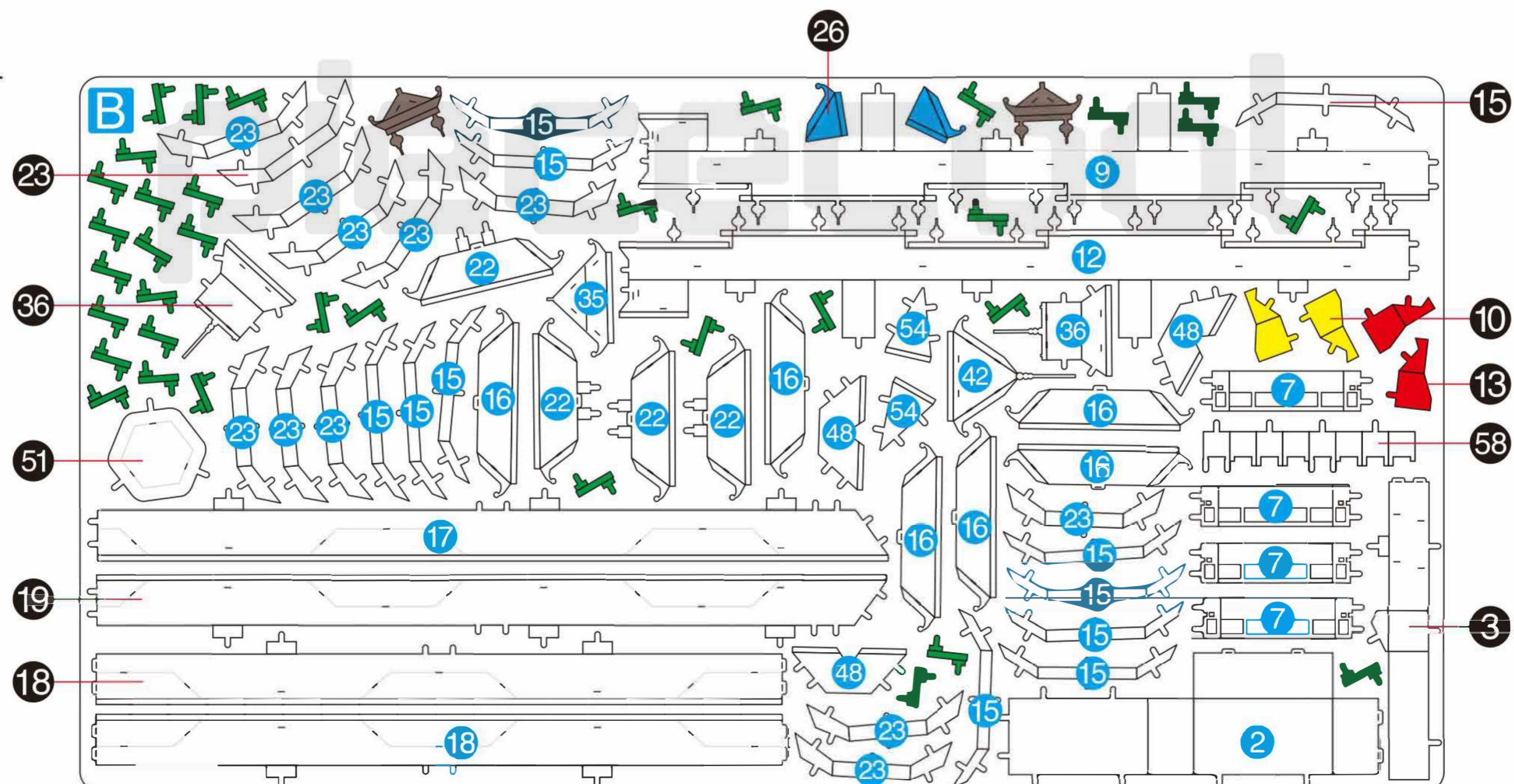

Arkusz

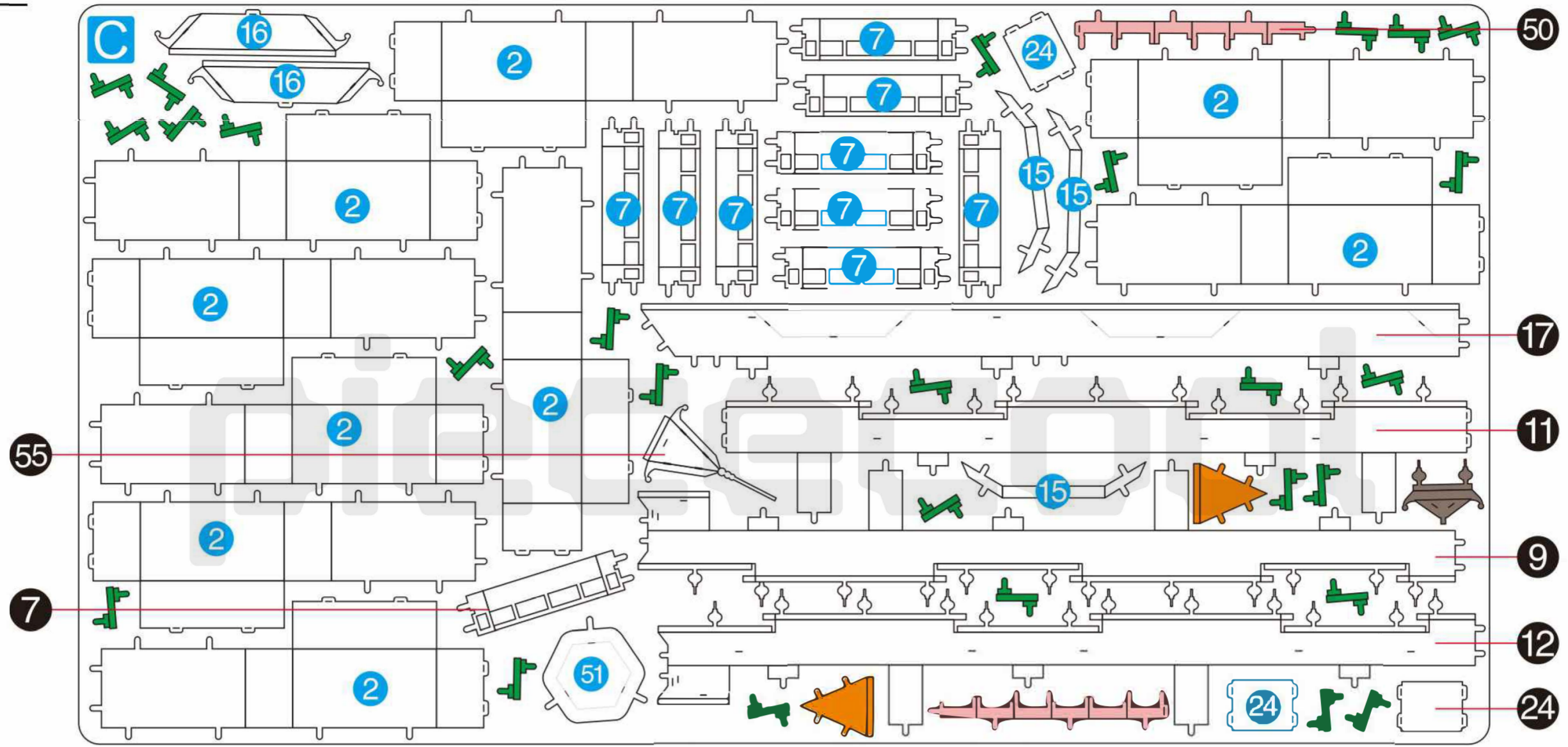

Arkusz

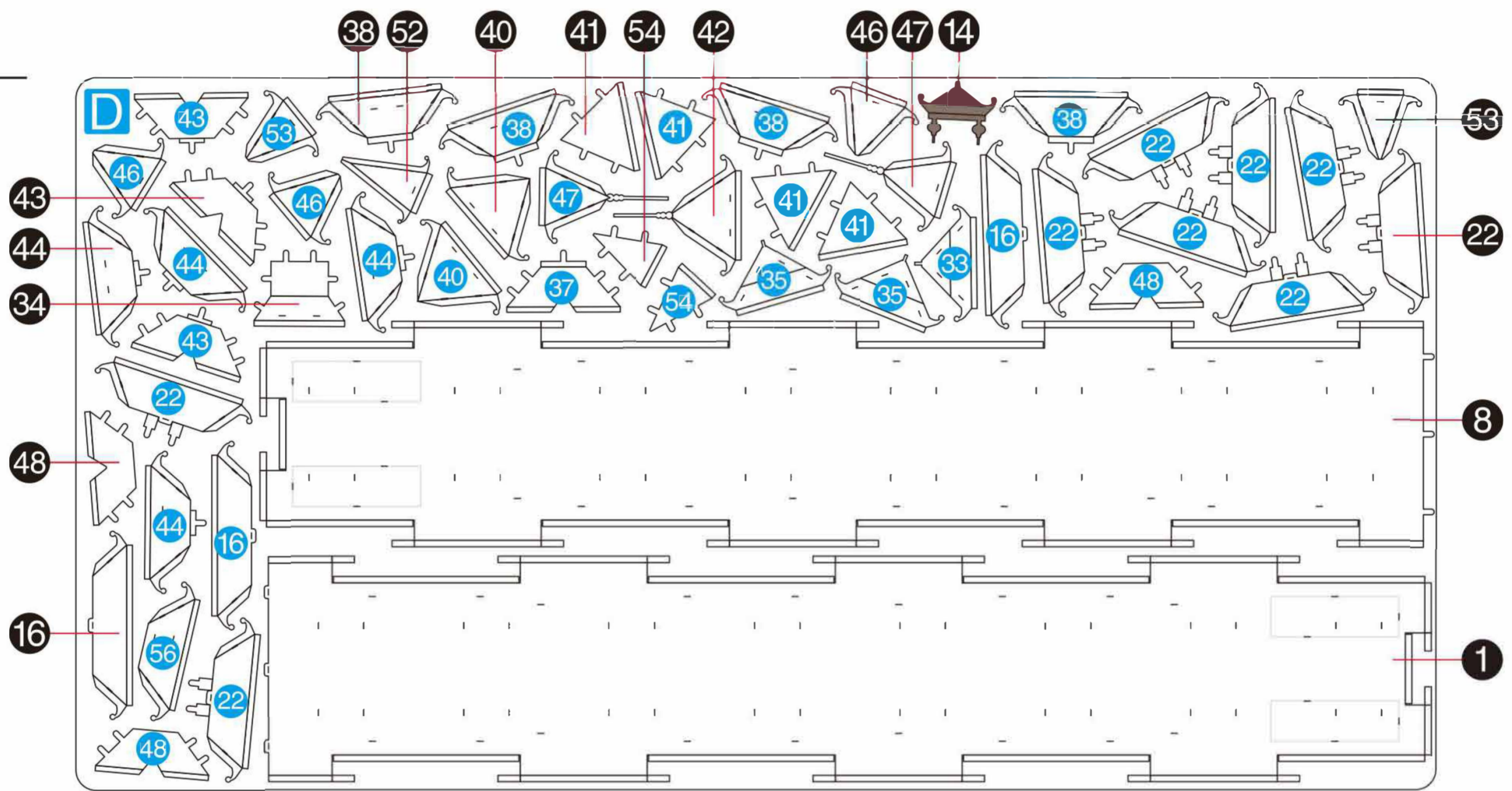

Arkusz

